



Liberté • Égalité • Fraternité
RÉPUBLIQUE FRANÇAISE

EURE

RECUEIL DES ACTES
ADMINISTRATIFS SPÉCIAL
N°27-2021-010

PUBLIÉ LE 13 JANVIER 2021

Sommaire

DDTM

- 27-2021-01-04-005 - aRRÊT2 ddtm/sebf/2020-370 fixant les périodes d'ouverture et les modalités d'exercice de la pêche en eau douce dans le département de l'Eure (12 pages) Page 3
- 27-2021-01-12-005 - Arrêté n° DDTM/SEBF/2020-350 portant prescriptions spécifiques à déclaration en application de l'article R.214-35 du code de l'environnement concernant le système d'assainissement collectif de Chennebrun et Armentières-sur-Avre (16 pages) Page 16

DELE

- 27-2021-01-12-001 - arrêté n°DCAT/SJIPE/MEA/21/003 du 12 janvier 2021 déclarant cessibles les parcelles nécessaires à la réhabilitation du chemin des angles sur la commune de Saint-Germain-des-Angles (4 pages) Page 33

Préfecture de l'Eure

- 27-2020-12-01-026 - Arrêté CAB-2020-171 portant attribution de la médaille d'honneur agricole promotion du 1er janvier 2021 (6 pages) Page 38
- 27-2021-01-08-001 - Arrêté CAB-2020-186 portant attribution de la médaille de bronze de la jeunesse, des sports et de l'engagement associatif promotion du 1 janvier 2021 (4 pages) Page 45
- 27-2020-11-23-018 - Arrêté CB-2020-167 portant attribution de la médaille d'honneur des sapeurs-pompiers promotion du 4/12/2020 (6 pages) Page 50
- 27-2021-01-07-001 - Arrêté modificatif CDNPS - remplacement de Mme Boissière dans les formations Nature, Carrières et Faune sauvage et captive (4 pages) Page 57
- 27-2020-11-24-024 - Arrêté n° CAB-2020-168 accordant la médaille d'honneur du Travail à l'occasion de la promotion du 1er janvier 2021 (94 pages) Page 62
- 27-2020-12-18-012 - Arrêté SCAED 20 99 du 18 décembre 2020 portant organisation de la préfecture et des sous-préfecture de l'Eure (12 pages) Page 157
- 27-2021-01-11-001 - Ordre du jour CDAC du 25 janvier 2021 (1 page) Page 170

DDTM

27-2021-01-04-005

aRRËT2 ddtm/sebf/2020-370 fixant les périodes
d'ouverture et les modalités d'exercice de la pêche en eau
douce dans le département de l'Eure



**PRÉFET
DE L'EURE**

*Liberté
Égalité
Fraternité*

**Direction départementale
des territoires et de la mer
de l'Eure**

**Arrêté préfectoral n°DDTM/SEBF/2020-370
fixant les périodes d'ouverture et les modalités d'exercice de la pêche
en eau douce avec parcours de graciation
dans le département de l'Eure**

Le préfet

- VU** le code de l'environnement et notamment le livre IV titre 3 ;
- VU** le décret du 15 janvier 2020 nommant M. Jérôme FILIPPINI préfet de l'Eure ;
- VU** les arrêtés ministériels du 23 novembre 1990 fixant le classement des cours d'eau, canaux et plans d'eau en deux catégories ;
- VU** l'arrêté n° DDPP-13-057 du 15 mai 2013 interdisant la consommation humaine et animale, la détention, le transport, la cession à titre onéreux ou gratuit de certains poissons pêchés dans la partie fluviale de la Seine dans le département de l'Eure ;
- VU** l'arrêté n° DDPP-13-058 du 15 avril 2013 interdisant la consommation humaine et animale, la détention, le transport, la cession à titre onéreux ou gratuit des anguilles (*Anguilla anguilla*) de taille égale ou supérieure à 12 cm pêchées dans tous les cours d'eau dans le département de l'Eure ;
- VU** l'arrêté n° DDPP-17-057 du 2 mars 2017 abrogeant l'arrêté DDPP-10-188 du 27 novembre 2010 interdisant la consommation humaine et animale de certains poissons pêchés dans la rivière Eure, autres que les anguilles ;
- VU** l'arrêté préfectoral DDTM/SEBF/2013/032 du 15 février 2013 portant inventaire aux frayères et aux zones de croissance ou d'alimentation de la faune piscicole et des crustacés ;
- VU** l'arrêté préfectoral DDTM/SEBF/2018/033 du 28 février 2018 fixant les modalités d'exercice de la pêche des poissons migrateurs dans le département de l'Eure ;
- VU** l'arrêté préfectoral DDTM/SEBF/2020/019 du 24 février 2020 relatif à l'exercice de la pêche en eau douce dans le département de l'Eure ;
- VU** les plans de gestion des associations agréées de pêche et de protection des milieux aquatiques et leur demande de classement de parcours de graciation dits « no kill » ;
- VU** l'avis de l'office français de la biodiversité du département de l'Eure ;
- VU** l'avis de la fédération départementale des associations agréées de pêche et de protection des milieux aquatiques du département de l'Eure ;
- VU** la consultation du public organisée du 3 au 24 décembre 2020 inclus ;

Considérant :

- que la création de parcours spécifiques « No Kill » où la remise à l'eau sera immédiate pour la truite fario (*Salmo trutta fario*), l'ombre commun (*Thymallus thymallus*) et autres espèces est de nature à protéger les populations piscicoles ;
- que les parcours spécifiques « No Kill » proposés contribuent par leur positionnement sur l'ensemble du département à avoir un effet cumulé favorable sur les populations piscicoles ;
- que l'augmentation de la taille de capture de la truite fario de 25 centimètres à 30 centimètres, dans les eaux de première catégorie, est nécessaire pour assurer une gestion durable de cette espèce ;
- que le nombre de captures autorisées de salmonidés autres que le saumon, par pêcheur et par jour, doit être fixé à trois (3) pour assurer une gestion durable de la truite fario ;
- que l'augmentation de la taille de capture du brochet, de 50 centimètres à 60 centimètres, et du Sandre, de 40 centimètres à 50 centimètres est nécessaire pour assurer une gestion durable de ces espèces ;
- que dans les eaux de deuxième catégorie le nombre de captures autorisées de sandres, brochet et black-bass, par pêcheur et par jour, doit être fixé à trois (3), dont un (1) brochet maximum, pour assurer une gestion durable de cette dernière espèce ;
- les difficultés rencontrées pour contrôler le respect de la réglementation durant la période de fermeture du brochet pour les pêcheurs pêchant à partir d'embarcation sur le lac des Deux Amants et sur le lac du Mesnil ;
- qu'aucune remarque n'a été formulée lors de la consultation du public qui s'est tenue du 3 au 24 décembre 2020 ;

SUR proposition du directeur départemental des territoires et de la mer de l'Eure ;

ARRETE:

Article 1 : Outre les dispositions directement applicables des textes réglementaires ci-dessus visés (et notamment la réglementation spécifique aux poissons migrateurs (esturgeon (*Acipenser sturio*), saumon, truite de mer, anguille à tous ses stades, grande alose, alose feinte, lamproies marine et fluviatile qui fait l'objet d'un arrêté préfectoral spécifique), la réglementation de la pêche dans le département de l'Eure est fixée conformément aux articles suivants.

Article 2 : Limites d'application de la réglementation de la pêche en eaux douces

Pour le cours d'eau Risle, la réglementation de la pêche en eau douce s'applique en amont de la limite de salure des eaux qui est le barrage de la Madeleine à Pont-Audemer.

Article 3 : Classement des cours d'eau, canaux et plans d'eau en deux catégories

Cours d'eau, canaux et plans d'eau de première catégorie : tous les cours d'eau, canaux et plans d'eau non classés en 2e catégorie.

Cours d'eau, canaux et plans d'eau de deuxième catégorie :

- 1) La Seine.
- 2) L'Epte (lit principal et faux bras) en aval du pont de la V.O. 29 à Sainte-Geneviève-les-Gasny (coordonnées Lambert 93 : bras principal : X = 596773 m et Y = 6887702 m ; bras secondaire : X = 596819 m et Y = 6887598 m)
- 3) L'Eure.
- 4) L'Itton en amont du pont de la route d'Evreux à Breteuil (RD 55 sur la commune de Gaudreville-la-Rivière), et les bras dérivés (rivière Morte, bras forcés de Verneuil et de Breteuil).
- 5) L'Andelle en aval de la Porte-Marinière située à la limite des territoires communaux de Romilly-sur-Andelle et de Pitres jusqu'à sa confluence avec la Seine.
- 6) Les plans d'eau des bassins désignés ci-après :

- a) La Charentonne : plan d'eau du château de Broglie (commune de Ferrières-Saint-Hilaire) ;
 - b) L'Épte : les plans d'eau de la Ferme de Vaux et de la Ballastière (commune de Gisors) ;
 - c) La Risle :
 - le lac de Grosley (commune de Grosley-sur-Risle) ;
 - les plans d'eau de Launay (commune de Launay) ;
 - les étangs de Fontaine-la-Sorêt (commune de Fontaine-la-Sorêt) ;
 - la base de loisirs de Brionne ;
 - les plans d'eau des lieux-dits « le Village et de « la Cahotterie » (commune de Saint-Philbert) ;
 - le plan d'eau du lieu-dit « Près des Angles » (commune de Condé-sur-Risle) ;
 - les étangs de Pont-Audemer (communes de Pont-Audemer, Toutainville et Saint-Germain-Village) ;
 - d) L'Iton :
 - l'étang de la Noë (commune d'Aulnay-sur-Iton) ;
 - le plan d'eau du Moulin d'Arnières (commune d'Arnières-sur-Iton) ;
 - e) Le Rouloir : le plan d'eau du lieu-dit Fontaine Allier-Moulin Athelin (communes de Saint-Elier et Le Fresne).
- 7) Tous les plans d'eau communiquant avec un cours d'eau classé en 2e catégorie.
- 8) Les plans d'eaux en eaux closes désignés ci-après :
- 4 plans d'eaux dénommés « étangs de St Ouen » communes de la Clef-Vallée-d'Eure (Croix-Saint-Leufroy) et Cailly-sur-Eure ;
 - 2 plans d'eaux dénommés « étangs des ponts verts » commune de Sainte-Marie-d'Attez (Saint-Ouen d'Attez) ;
 - 1 plan d'eau dénommé « étang Jean Paradis » commune de Tosny ;
 - 3 plans d'eaux dénommés « étangs de Cintray » commune de Breteuil ;
 - 1 plan d'eau dénommé « étang du Pendant » commune de Rugles ;
 - 2 plans d'eau dénommés « Onglais » et « la Noë » commune d'Acquigny.

Article 4 : Période d'ouverture dans les eaux de la première catégorie.

Dans les eaux de la première catégorie, la pêche est autorisée du deuxième samedi de mars au troisième dimanche de septembre inclus, à l'exception de la pêche de l'ombre commun qui est autorisée du troisième samedi de mai au troisième dimanche de septembre inclus.

Dans ces eaux, tout brochet capturé du deuxième samedi de mars au dernier vendredi d'avril doit être immédiatement remis à l'eau.

Article 5 : Période d'ouverture dans les eaux de la deuxième catégorie.

Dans les eaux de la deuxième catégorie, la pêche est autorisée toute l'année à l'exception de :

- la pêche du brochet, qui est autorisée du premier janvier au dernier dimanche de janvier inclus, et du dernier samedi d'avril au 31 décembre, inclus ;
- la pêche de l'ombre commun, qui est autorisée du troisième samedi de mai au 31 décembre, inclus ;
- la pêche de la truite fario, de l'omble ou saumon de fontaine, de l'omble chevalier, ainsi que la pêche de la truite arc-en-ciel dans les cours d'eau ou les parties de cours d'eau classés à saumon ou à truite de mer, qui sont autorisées durant le temps d'ouverture de la pêche dans les eaux de la 1re catégorie.

Article 6 : Ouvertures spécifiques

La pêche des écrevisses à pattes rouges (*Astacus astacus*), écrevisses à pattes blanches

(*Austropotamobius pallipes*), et écrevisses à pattes grêles (*Astacus leptodactylus*) est INTERDITE dans tous les cours d'eau et plans d'eau du département de l'Eure.

La pêche de la grenouille rousse (*Rana temporaria*) et de la grenouille verte ou dite commune (*Pelophylax kl. esculentus*) est autorisée :

- du troisième samedi de mai au 31 décembre inclus dans les cours d'eau de la deuxième catégorie ;
- du troisième samedi de mai au troisième dimanche de septembre inclus dans les eaux de la première catégorie.

Article 7 : Heures d'ouverture

La pêche ne peut s'exercer plus d'une ½ heure avant le lever du soleil ni plus d'une ½ heure après son coucher. Un arrêté spécifique fixe les différents secteurs autorisés à la pêche de la carpe de nuit.

Article 8 : Taille minimale des poissons, des grenouilles et des écrevisses

Les poissons et grenouilles des espèces ci-après précisées ne peuvent être conservés, et doivent être remis à l'eau immédiatement après leur capture (morts ou vifs) si leur longueur est inférieure à :

- **60 centimètres** pour le **brochet** dans les eaux de première et deuxième catégorie ;
- **50 centimètres** pour le **sandre** dans les eaux de deuxième catégorie (sauf dans les eaux de la Seine et dans les ballastières communicantes où il n'existe pas de taille de capture, le sandre pouvant être un vecteur du parasite *Bucephalus polymorphus* responsable de la mortalité de cyprinidés)
- **30 centimètres** pour le **black-bass** dans les eaux de deuxième catégorie ;
- **30 centimètres** pour l'**ombre commun** ;
- **30 centimètres** pour la **truite fario** ;
- **25 centimètres** pour la **truite arc-en-ciel** ;
- **25 centimètres** pour l'**omble ou saumon de fontaine** ;
- **20 centimètres** pour le **mulet** ;
- **8 centimètres** pour les **grenouilles vertes et rousses**.

Dans les eaux de la deuxième catégorie, la taille minimale de capture de la truite arc-en-ciel est supprimée, sauf dans les cours d'eau ou parties de cours d'eau classés à truite de mer.

La taille des poissons est mesurée du bout du museau à l'extrémité de la queue déployée.

La longueur du corps d'une grenouille est mesurée du bout du museau au cloaque.

Article 9 : Nombre de captures autorisées et espèces interdites à la consommation humaine et animale

Nombre de captures autorisées

Le nombre de captures de salmonidés, autres que le saumon autorisé, par pêcheur et par jour, est fixé à trois (3).

Dans les eaux classées en 1ère et 2ème catégorie, le nombre de captures de brochets autorisé par pêcheur de loisir et par jour est fixé à un (1).

Dans les eaux de deuxième catégorie, le nombre de captures de sandre, brochet et black-bass autorisé, par pêcheur et par jour, est fixé à trois (3) dont un (1) brochet maximum.

Espèces interdites à la consommation humaine et animale

Conformément aux dispositions des arrêtés préfectoraux DDPP-13-057 du 15/05/2013, DDPP-13-058 du 15/04/2013 la consommation humaine ou animale, la détention, le débarquement, le transport, la cession à titre onéreux ou gratuit de la totalité des espèces capturées suivantes est interdite et leur remise à l'eau immédiate est obligatoire à savoir :

- Seine : Les espèces fortement bio-accumulatrices (anguille, barbeau, brème, carpe, silure) et certaines espèces faiblement bio-accumulatrices (sandre, gardon et brochet) ;
- Tous les cours d'eau du département de l'Eure : Anguilles.

Article 10 : Procédés et modes de pêche autorisés

1/ Eau de 1re catégorie : une seule ligne.

A titre dérogatoire, la pêche à l'asticot est autorisée sur le plan d'eau cadastré 000 AS 25, situé sur le cours de la Véronne en première catégorie, sis sur la commune de Pont-Audemer au lieu-dit la ferme des petits prés.

2/ Eau de 2e catégorie : quatre lignes au plus.

3/ Eau de 1re et 2e catégorie :

- une carafe, ou bouteille, destinée à la capture des vairons et autres poissons servant d'amorces, dont la contenance ne peut être supérieure à deux litres, pendant la période d'ouverture dans les eaux de la première et de la deuxième catégorie,
- six balances au plus pour la capture des écrevisses autres que les espèces citées à l'article 4.

Les lignes doivent être montées sur canne et munies au plus de deux hameçons ou de trois mouches artificielles. Elles doivent être disposées à proximité du pêcheur.

Article 11 : Procédés et modes de pêche interdits

La pêche en marchant dans l'eau ou « wading » est interdite de la passerelle du Sec Iton à Glisolles jusqu'à 200 m en amont du pont « rue des Dives » à Amfreville-sur-Iton à partir du deuxième samedi de mars (ouverture de la truite), au troisième samedi de mai exclu (ouverture de l'ombre commun).

La pêche en embarcation, y compris les floats tubes, est interdite pendant la période de fermeture de la pêche du brochet sur le lac des deux Amants et sur le lac du Mesnil sur les communes de Val-de-Reuil, Poses et Léry.

Article 12 : Pêche de la Carpe

La pêche de la carpe est autorisée à toute heure dans les cours d'eau et plans d'eau dont la liste fait l'objet d'un arrêté préfectoral spécifique.

Article 13 : Interdictions temporaires de pêche

Afin de favoriser la protection ou la reproduction du poisson, toute pêche est interdite dans les parties de cours d'eau, canaux et plans d'eau où sont instituées des réserves temporaires de pêche sur les eaux du domaine public fluvial et les eaux non domaniales.

Les réserves temporaires de pêches sont instituées par arrêté du Préfet de l'Eure.

Les arrêtés fixant ces réserves sont consultables en mairie des communes concernées et sont publiés au recueil des actes administratifs sur le site internet des services de l'Etat dans l'Eure (<http://www.eure.gouv.fr>).

Article 14 : Parcours de graciation (no kill) – Mesures spécifiques

Sur chacun des parcours de graciation, désignés en annexe du présent arrêté préfectoral, l'exercice de la pêche est soumis aux mesures spécifiques suivantes :

- les espèces concernées pour chaque tronçon des parcours définis en annexe doivent être immédiatement remises à l'eau (mortes ou vives) en s'assurant des meilleures chances de survie, avec une exception pour les espèces indésirables définies par la réglementation générale ;
- pour les tronçons des parcours sur lesquels la graciation s'applique à toutes les espèces, seul l'emploi d'un hameçon simple sans ardillon (ou avec ardillon écrasé) est autorisé ;
- les techniques de pêches autorisées sont celles qui sont précisées en annexe pour chaque parcours.

Les limites amont et aval des parcours de graciation seront matérialisées par des panneaux. Sur l'ensemble des tronçons mentionnés à l'article 12, des panneaux d'information à destination des pêcheurs seront installés par les associations concernées par le parcours ou la fédération départementale.

Article 15 : Sanctions

En cas, notamment, de non-respect des dispositions du présent arrêté, toute personne peut faire l'objet des constatations et sanctions prévues dans le chapitre VII, titre III du livre IV du Code de l'Environnement, articles L437-1 à L437-22.

Article 16: Prise d'effet et validité de l'autorisation

Le présent arrêté est valable à compter de sa notification, sans limite de durée, sauf retrait ou modification prononcé pour des raisons de non renouvellement des baux de pêche.

Article 17 : l'arrêté préfectoral DDTM/SEBF/2020-019 du 24/02/2020 relatif à l'exercice de la pêche en eau douce dans le département de l'Eure est abrogé.

Article 18 : Recours administratif

Le présent acte peut faire l'objet d'un recours contentieux devant le tribunal administratif de Rouen, dans un délai de deux mois à compter de sa publication, conformément aux dispositions de l'article R.421-1 du Code de justice administrative.

Dans le même délai de deux mois, le pétitionnaire peut présenter un recours gracieux. Le silence gardé par l'administration pendant plus deux mois sur la demande de recours gracieux emporte décision implicite de rejet de cette demande conformément à l'article R. 421-2 du code de justice administrative.

Le tribunal administratif peut être saisi par l'application Télé-recours citoyens, accessible par le site www.telerecours.fr.

Article 19 : Publication

Le présent arrêté est publié au recueil des actes administratifs de la préfecture de l'Eure et est consultable pendant une durée minimale d'un mois sur le site internet de la préfecture de l'Eure(<http://www.eure.gouv.fr>).

Il sera affiché dans les mairies des communes du département de l'Eure pendant 1 mois au moins.

Article 20 : Exécution

Le secrétaire général de la préfecture de l'Eure, les sous-préfètes des Andelys et de Bernay, les maires, les autorités de police ou de gendarmerie, le directeur départemental des territoires et de la mer de l'Eure, le directeur régional et interdépartemental de l'environnement et de l'énergie, le chef du service départemental de l'office français de la biodiversité, le président de la fédération départementale des associations agréées de pêche et de protection du milieu aquatique du département de l'Eure et tous les fonctionnaires et agents assermentés au titre de la police de la pêche sont chargés, chacun en ce qui le concerne, de l'exécution du présent arrêté.

Evreux, le

04 JAN. 2021

Jérôme FILIPPINI

Annexe à l'arrêté préfectoral DDTM/SEBF/2020-370

Localisation des parcours de graciation dits «NO KILL» (se référer aux parcours effectifs de chaque association de pêche plans sur le site de la FDAAPPMA de l'Eure)

Rivière AVRE

AAPPMA «L'HAMEÇON CHENNEBRUNOIS »

Parcours : Totalité du linéaire de l'AAPPMA

Communes : Chennebrun, Saint-Christophe-sur-Avre, Armentières-sur-Avre

Espèce concernée : truite fario

Toutes techniques autorisées

Limite amont : limite départementale de l'Orne (61)

Limite aval : 500 m en aval du pont de la N 12.

AAPPMA «LA TRUITE AVRAISE »

Parcours : Totalité du linéaire de l'AAPPMA

Communes : Dampierre-sur-Avre, Saint-Lubin-des-Joncherets, Nonancourt

Espèce concernée : ombre commun

Toutes techniques autorisées

Limite amont : pont de la 313.8 au lieu dit le Ménillet à Dampierre-sur-Avre

Limite aval : 300 m en aval du pont de la rue des Aulnaies (usine de la Paquetterie) à Saint-Lubin-des-Joncherets.

Rivière ITON

AAPPMA « LA FRANCHE BOURTHOISE»

Parcours : Totalité du linéaire de l'AAPPMA

Communes : Francheville, Cintray, Chaise-Dieu-du-Theil, Bourth

Espèce concernée : truite fario

Toutes techniques autorisées

Limite amont : pont de la rue de l'Ancienne Forge à la Chaise-Dieu-du-Theil

Limite aval (rivière morte) : niveau du chemin du Petit Hôtel, lieu dit « la Colombière »

Limite aval (bras forcé de Verneuil) : 500 m en aval du gué du chemin du gué Larron.

AAPPMA « LA TRUITE DE L'ITON »

Parcours : Totalité du linéaire de l'AAPPMA

Communes : Glisolles, Tourneville, Brosville, Aulnay-sur-Iton, Normanville, Gravigny, Amfreville-sur-Iton, Acquigny, Arnières-sur-Iton, Evreux, Houetteville, La Vacherie.

Espèces concernées : truite fario et ombre commun

Techniques autorisées : toutes techniques autorisées sans ardillon ou ardillon écrasé

Limite amont : passerelle du chemin n° 15 sur le Sec Iton 100 m en amont de la voie SNCF

Limite aval : 200 m en amont du pont rue des Dives de l'Iton à Amfreville-sur-Iton.

Parcours : Plans d'eau de Cailly-sur-Eure et de Clefs vallée d'Eure

Communes : Cailly-sur-Eure et de Clefs vallée d'Eure

Espèces concernées : brochet et carpe

Toutes techniques autorisées

Limite : ensemble des 4 plans d'eau de l'AAPPMA

AAPPMA « AMICALE DES PÊCHEURS ACQUIGNYCIENS»

Parcours : Totalité du linéaire (bras naturel et artificiel) de l'AAPPMA

Commune : Acquigny

Espèce concernée : truite fario

Toutes techniques autorisées

Limite amont : pont de la D 155

Limite aval (bras droit) : confluence avec la rivière Eure

Limite aval (bras gauche) : pont de la rue du Moulin Potel.

Parcours : Plans d'eau de la Noé et de l'Onglais
Commune : Acquigny
Espèce concernée : brochet et carpe
Toutes techniques autorisées
Limite : ensemble des 2 plans d'eau de l'AAPPMA .

AAPPMA AMICALE DES PECHEURS DE DAMVILLE

Parcours : linéaire de l'Iton de l'AAPPMA sur la commune de Mesnil-sur-Iton (Gouville)
Commune : Mesnil-sur-Iton (Gouville)
Espèces concernées : toutes
Toutes techniques autorisées
Limite amont : Moulin de Chéronnel.
Limite aval : passerelle entre les lieux dits « Varennes » et « Aigremont ».

Parcours : linéaire de l'Iton de l'AAPPMA sur la commune de Mesnil-sur-Iton (Damville) 900 m, au lieu-dit la Cocharderie.
Commune : Mesnil-sur-Iton (Damville)
Espèces concernées : toutes
Toutes techniques autorisées
Limite amont : 900 m en amont du pont de la rue de Breteuil à Mesnil sur Iton (Damville).
Limite aval : pont de la rue de Breteuil à Mesnil sur Iton (Damville).

Rivière LA RISLE

AAPPMA « L'ENTENTE RISLOISE »

Parcours : Totalité du linéaire de l'AAPPMA sauf le parcours spécialisé « mouche »
Communes : Rugles, Ambenay, Neaufles-Auvergny, La Neuve-Lyre, La Vieille-Lyre, La Ferrière-sur-Risle, Mesnil-en-Ouche (Ajou), La Houssaye
Espèces concernées : truite fario et ombre commun
Techniques autorisées : Toutes techniques autorisées sans ardillon ou ardillon écrasé
Limite amont : 500 m à l'aval du moulin à papier, commune de Rugles
Limite aval : lieu-dit « la Forge », commune de la Houssaye.

Parcours spécialisé « mouche » : en aval de la route de la vallée
Communes : Neaufles-Auvergny
Espèces concernées : truite fario et ombre commun
Techniques autorisées : mouche
Limite amont : pont de la route de la Vallée (lieu dit la vallée)
Limite aval : limite communale de Neaufles Auvergny (150 m en aval du pont du Chemin Moulin Gourmand).

AAPPMA « LA GAULOISE DE BEAUMONT »

Parcours : Totalité du linéaire de l'AAPPMA sauf les parcours spécialisés « mouche » de la « Héroudière » et de « la sucrerie ».
Communes de Beaumont-le-Roger, Grosley-sur-Risle, Mesnil-en-Ouche (Beaumontel), Launay, Goupil-Othon (Goupillières), Nassandres-sur Risle (Nassandres, Fontaine-la-Soret),
Espèce concernée : truite fario.
Toutes techniques autorisées sans ardillon ou ardillon écrasé
Limite amont : pont de la Rue du Val Gallerand, lieu dit la Fosse Becq, à Grosley-sur-Risle.
Limite aval : 450 m en aval du pont de la D 613 à Fontaine-la-Soret.

Parcours spécialisé « mouche » : Bras droit de la Risle, lieu-dit « La Héroudière »
Commune : Launay, Goupil-Othon (Goupillières).
Espèces concernées : toutes
Technique autorisée : mouche
Limite amont : pont sur la Risle au bout du chemin au niveau du croisement de la rue de Beaumont (D 23) et de la rue de la Cavé, lieu-dit « La Héroudière »
Limite aval : pont sur la Risle au niveau du croisement de la rue de Beaumont (D 23) et de la rue du Moulin de Melleville, lieu-dit « Melleville ».

Parcours spécialisé « mouche » : Linéaire de la sucrerie

Commune : Nassandres-sur-Risle (Nassandres, Fontaine-la-Soret)

Espèces concernées : toutes

Technique autorisée : mouche

Limite amont : aval immédiat du stade de Nassandres-sur-Risle (Nassandres), 100 m en aval de ligne haute-tension

Limite aval : au bout du chemin de la rivière Thibouville, au niveau de la station d'épuration de Nassandres-sur-Risle (Nassandres).

AAPPMA « LES PECHEURS DE LA RISLE»

Parcours « ombre commun » : Totalité du linéaire de l'AAPPMA

Communes : Appeville-Annebault, Corneville-sur-Risle, Condé-sur-Risle, Pont-Audemer

Espèce concernée : ombre commun

Toutes techniques autorisées

Limite amont : 500 m en amont du pont du sentier « Grand Huit » des étangs de la Risle à Condé-sur-Risle

Limite aval : barrage de la Madeleine au centre-ville de Pont-Audemer.

Parcours spécialisé « mouche » : linéaire de l'AAPPMA en amont du pont traversant la Risle

Communes : Appeville-Annebault, Corneville-sur-Risle

Espèces concernées : toutes

Technique autorisée : mouche

Limite amont : 500 m en amont du pont du sentier « Grand Huit » des Etangs de la Risle à Condé-sur-Risle

Limite aval : pont du sentier « Grand Huit » des Etangs de la Risle à Condé-sur-Risle

Parcours spécialisé « mouche » :

Communes : Bras secondaires d'Appeville-Annebault et Corneville-sur-Risle

Espèces concernées : toutes

Technique autorisée : mouche

Limite amont : défluence entre le lit principal et les 2 bras secondaires de la Risle en rive droite, 200 m en aval de lignes haute-tension

Limite aval : rue des Ponts Gras – commune de Corneville-sur-Risle.

Parcours : **350 m sur le bras gauche de Condé-sur-Risle**

Commune : Condé-sur-Risle

Espèce concernée : Toutes espèces

Toutes techniques autorisées

Limite amont : 225 m en amont du pont de la salle des fêtes de Condé-sur-Risle.

Limite aval : 125 m en aval du pont de la salle des fêtes de Condé-sur-Risle.

Parcours spécialisé « mouche » :

Commune : Saint Philbert sur Risle, 350 m en face de l'usine de la mouche.

Espèces concernées : toutes

Technique autorisée : mouche

Limite amont : 350 m en amont du pont Joly (pont de la rue Augustin Hébert).

Limite aval : pont Joly (pont de la rue Augustin Hébert).

AAPPMA « LA TRUITE RISLOISE»

Parcours : Totalité du linéaire de l'AAPPMA sauf le parcours du Mordoux

Communes : Brionne, Authou

Espèce concernée : truite fario

Toutes techniques autorisées

Limite amont : Bras de la Risle au droit du petit plan d'eau de la base de loisirs à Brionne

Limite aval : Confluence des bras secondaires des Essarts avec le bras principal de la Risle à Authou.

Rivière CHARENTONNE

AAPPMA « ASSOCIATION DE PECHE DE BERNAY»

Parcours : Totalité du linéaire de l'AAPPMA sauf le parcours spécialisé « mouche »

Commune : Treis-Sants-en-Ouche (Saint-Aubin-le-Vertueux, Saint-Quentin-des-Isles), Menneval,

Bernay, Broglie, Saint-Pierre-de-Cernières, Saint-Agnan-de-Cernières
Espèce concernée : truite fario
Toutes techniques autorisées
Limite amont : pont de la D35 au niveau du village de Saint-Pierre de Cernières.
Limite aval : barrage de la Filature le long de la D133 en amont de Menneval.

Parcours spécialisé « mouche » :
Commune : Ferrières-Saint-Hilaire
Espèce concernée : truite fario
Technique autorisée : mouche
Limite amont : passage à gué du GR du Pays Risle-Charentonne au Thenney
Limite aval : 400 m en aval de l'ancien barrage, dans le tronçon court-circuité

Rivière EPTE

AAPPMA « LA TRUITE DES ILES »

Parcours : Totalité du linéaire de l'AAPPMA
Commune : Vexin-sur-Epte (Fourges)
Espèce concernée : truite fario
Toutes techniques autorisées
Limite amont : 100 m en aval du barrage du Moulin de Fourges
Limite aval : limite communale entre Vexin-sur-Epte (Fourges) et Gasny

AAPPMA « LA TRUITE GISORSIENNE »

Parcours : Totalité du linéaire de l'AAPPMA
Commune : Gisors, Neaufles-Saint-Martin, Courcelles-les-Gisors, Vexin-sur-Epte (Berthenonville).
Espèce concernée : Truite fario
Toutes techniques autorisées
Limite amont : 145 m en aval du pont de la D 15b à Gisors
Limite aval : 900 m en aval du Moulin de Berthenonville, au niveau de la confluence des 2 bras de l'Epte (lieu dit la Courbe).

Parcours : étang de la Ballastière
Commune : Gisors
Espèces concernées : toutes
Techniques autorisées : toutes techniques autorisées sauf la pêche aux poissons morts ou vifs au posé
Limites : ensemble de la surface du plan d'eau et du linéaire de berge

AAPPMA « LA GAULE GIVERNOISE »

Parcours : Totalité du linéaire de l'AAPPMA
Commune : Giverny
Espèce concernée : Truite fario
Toutes techniques autorisées
Limite amont : 470 m en amont de la D201 en rive droite (limite commune de Giverny et de Saint Geneviève-les-Gasny)
Limite aval : Sur le bras gauche de l'Epte : confluence entre l'Epte et la Seine. Sur le bras droit de l'Epte : confluence entre l'Epte et le bras de Manitot.

Rivière ANDELLE

AAPPMA : « LA MOUCHE CHARLEVALAISE »

Parcours spécialisé « mouche » : linéaire de l'AAPPMA sur la commune de Radepont
Communes : Radepont
Espèces concernées : toutes
Technique autorisée : mouche
Limite amont : lieu dit Saint-Pierre
Limite aval : pont de la D714 en aval de l'abbaye de Fontaine Guérard.

Parcours : linéaire de l'AAPPMA sur la commune de Rosay-sur-Lieure
Communes : Rosay-sur-Lieure et Ménesqueville

Espèce concernée : truite fario
Toutes techniques autorisées
Limite amont : église de Rosay-sur-Lieure
Limite aval : confluence entre le Fouillebroc et la Lieure sur la commune de Ménesqueville

Parcours : 325 m sur l'Andelle au lieu dit du Petit Nojon
Commune : Fleury-sur-Andelle
Espèce concernée : Toutes espèces
Toutes techniques autorisées
Limite amont : 50 m en amont du pont du Petit Nojon
Limite aval : 275 m en aval du pont du Petit Nojon.

Rivière EURE

AAPPMA «LA TRUITE DE L'ITON »

Parcours : Totalité du linéaire de l'AAPPMA sur le cours d'eau Eure
Communes : Clef-Vallée-d'Eure (Croix-Saint-Leufroy, Fontaine-Heudebourg), Cailly-sur-Eure, Heudreville-sur-Eure
Espèce concernée : brochet
Techniques autorisées : toutes, hameçon sans ardillon ou ardillon écrasé
Limite amont : passerelle d'accès aux plans d'eau de « La Truite de l'Iton » sur la commune de Clef-Vallée-d'Eure (Croix-Saint-Leufroy),
Limite aval : linéaire en rive droite de l'Eure en bordure de la D 836 sur la commune d'Heudreville-sur-Eure.

AAPPMA de L'UNION DES PECHEURS A LA LIGNE DE LOUVIERS

Parcours : Totalité du linéaire de l'AAPPMA
Communes : Louviers, Incarville, Léry, Val-de-Reuil, Le Vaudreuil
Espèce concernée : brochet
Techniques autorisées : toutes, hameçon sans ardillon ou ardillon écrasé
Limite amont : Bras gauche : 130 m en amont du boulevard du Docteur Postel à Louviers
Limite aval : Pont de la route D77 (Pont de l'Arche / le Vaudreuil), Domaine Public Fluvial

DDTM

27-2021-01-12-005

Arrêté n° DDTM/SEBF/2020-350 portant prescriptions
spécifiques à déclaration en application de l'article
R.214-35 du code de l'environnement concernant le
système d'assainissement collectif de Chennebrun et
Armentières-sur-Avre



**PRÉFET
DE L'EURE**

*Liberté
Égalité
Fraternité*

**Direction départementale
des territoires et de la mer
de l'Eure**

**Arrêté n° DDTM/SEBF/2020-350
portant prescriptions spécifiques à déclaration
en application de l'article R.214-35 du code de l'environnement
concernant le système d'assainissement collectif de CHENNEBRUN et
ARMENTIERES-SUR-AVRE**

VU le code de l'environnement et notamment ses articles L.214-1 et suivants, R.214-1 et suivants ;

VU le code de la santé publique ;

VU le code général des collectivités territoriales ;

VU le décret du 15 janvier 2020 nommant Monsieur Jérôme FILIPPINI, préfet de l'Eure ;

VU l'arrêté SCAED-20-58 du 10 février 2020 portant délégation de signature en matière administrative à Monsieur Laurent TESSIER, directeur départemental des territoires et de la mer de l'Eure ;

VU la décision n°DDTM/2020-142 du 14 février 2020 du directeur départemental des territoires et de la mer de l'Eure donnant subdélégation de signature à ses collaborateurs en matière administrative ;

VU l'arrêté du 8 janvier 1998 fixant les prescriptions techniques applicables aux épandages de boues sur les sols agricoles pris en application du décret n° 97-1133 du 8 décembre 1997 relatif à l'épandage des boues issues du traitement des eaux usées ;

VU la directive 2000/60/CE du Parlement européen et du Conseil du 23 octobre 2000 établissant un cadre pour une politique communautaire dans le domaine de l'eau ;

VU l'arrêté du 23 décembre 2005 portant révision des zones sensibles dans le bassin Seine-Normandie avec extension des zones sensibles prévues à l'article 6 du décret du 3 juin 1994 à l'ensemble des masses d'eaux de surface continentales et littorales du bassin Seine-Normandie ;

VU l'arrêté du 25 janvier 2010 modifié par l'arrêté du 7 août 2015 relatif aux méthodes et critères d'évaluation de l'état écologique, de l'état chimique et du potentiel écologique des eaux de surface ;

VU l'arrêté du 21 juillet 2015 modifié par les arrêtés du 24 août 2017 et du 31 juillet 2020 relatif aux systèmes d'assainissement collectif et aux installations d'assainissement non collectif, à l'exception des installations d'assainissement non collectif recevant une charge brute de pollution organique inférieure ou égale à 1,2 kg/j de DBO₅ ;

VU l'arrêté n° DDTM/2011/57 du 15 avril 2011 portant répartition des compétences entre les services de l'État dans les domaines de la police et de la gestion des eaux superficielles et souterraines et de la police de la pêche et organisation de la mission inter-service de l'eau et de la nature (MISEN) dans le département de l'Eure ;

VU le Schéma Directeur d'Aménagement et de Gestion des Eaux (SDAGE) du bassin de la Seine et des cours d'eau côtiers normands, approuvé par arrêté du Préfet Coordonnateur du Bassin, du 20 novembre 2009 ;

1 / 16

Direction Départementale des Territoires et de la Mer de l'Eure – 1, avenue du Maréchal Foch – CS 20018 27020 ÉVREUX Cedex
Tél : 02 32 29 60 60

VU l'arrêté inter-préfectoral n° D1/B1/13/712 du 27 décembre 2013 approuvant le Schéma d'Aménagement et de Gestion des Eaux (SAGE) de l'Avre ;

VU le dossier de déclaration, au titre de l'article L.214-3 du code de l'environnement, établi en 2020 par le bureau d'études ARTELIA, présenté par le Syndicat d'Eau Potable et d'Assainissement collectif du Sud de l'Eure (SEPASE) le 15 septembre 2020 et modifié le 21 décembre 2020, relatif à la création du système d'assainissement collectif des communes de CHENNEBRUN et ARMENTIERES-SUR-AVRE ;

VU le récépissé de déclaration délivré au SEPASE concernant la création du système d'assainissement collectif sur les communes de CHENNEBRUN et ARMENTIERES-SUR-AVRE en date du 23 septembre 2020 ;

Après communication du projet d'arrêté de prescriptions le 16 novembre 2020 au SEPASE dans le cadre de la procédure contradictoire, et la réponse en date du 21 décembre 2020, complétée le 7 janvier 2021.

Considérant

- que le SEPASE exerce la compétence en assainissement collectif depuis le 1^{er} janvier 2016 ;
- que ces deux communes ne disposent actuellement pas de système d'assainissement collectif sur leur territoire qui relevait de l'assainissement non-collectif et que les pseudo-réseaux existants conduisaient à des rejets au milieu naturel sans traitement ou incomplets ainsi que sur certaines voiries communales ;
- que le schéma directeur d'assainissement des communes de CHENNEBRUN et ARMENTIERES-SUR-AVRE a été approuvé par l'Interco Normandie Sud Eure (INSE27) le 19 juillet 2018 et a acté d'un zonage en assainissement collectif pour permettre de résoudre les problématiques de pollution potentielle et d'insalubrité ;
- que les aménagements autorisés, réseaux de collecte et transfert, système de traitement, relèvent de la rubrique 2.1.1.0 de la nomenclature annexée à l'article R.214-1 du code de l'environnement et doivent respecter une exploitation conforme à la réglementation générale applicable telle que définie par les dispositions de l'arrêté du 21 juillet 2015 susvisé de ce système d'assainissement, de son autosurveillance et de ses modalités de rejet ;
- que les données sur le milieu récepteur (rivière Avre) présentées dans le dossier de déclaration montrent une faible capacité de dilution de celui-ci (QMNA₅ inférieur à 10l/s) avec une qualité physico-chimique de l'Avre allant de très bonne à bonne en amont de l'agglomération selon les limites définies par l'arrêté du 25 janvier 2010 susvisé ;
- que les choix constructifs de la station de traitement des eaux usées ont été retenus en tenant compte de la sensibilité du milieu de manière à limiter les rejets et les flux en période d'étiage avec mise en place notamment d'un fossé de finition infiltrant en sortie de traitement ;
- que les conditions de fonctionnement et de surveillance du système de collecte et de traitement doivent être encadrées pour garantir les objectifs de bon état du milieu et qu'il apparaît nécessaire de préciser les prescriptions spécifiques pour y parvenir, notamment l'installation d'équipements de suivi dédiés, et d'imposer des exigences de traitement particulières ;
- qu'il convient de préciser les prescriptions de transport, de surveillance et de traitement des eaux usées de l'agglomération de CHENNEBRUN qui desservira également la commune de ARMENTIERES-SUR-AVRE en fonction de la réglementation en vigueur ;
- que la mise en place de ce nouveau système d'assainissement collectif résoudra les problèmes actuels et apparaît compatible avec les objectifs, de préservation du milieu du SDAGE et du SAGE, et de respect des conditions sanitaires ;

ARRÊTE

Article premier : Généralités

Le SEPASE (Syndicat d'Eau Potable et d'Assainissement collectif du Sud de l'Eure)

dont le siège est :

77 rue Longue des Plesses
27160 BRETEUIL

est dénommé ci-après « le maître d'ouvrage ».

Le service police de l'eau (SPE), désigné dans le présent arrêté est la :

Direction Départementale des Territoires et de la Mer de l'Eure
SEBF/Pôle Territorial de l'Eau
1 Avenue du Maréchal Foch
CS 20018
27020 ÉVREUX CEDEX
mail : ddtm-sebf-pep@eure.gouv.fr

Article 2 : Objet du présent arrêté

Le maître d'ouvrage dispose d'un récépissé de déclaration en date du 23 septembre 2020.

Le maître d'ouvrage est autorisé en application de l'article L.214-3 du code de l'environnement à mettre en œuvre et à exploiter le système de traitement des eaux usées des communes de CHENNEBRUN et ARMENTIERES-SUR-AVRE conformément :

- aux conditions fixées par la réglementation nationale en vigueur et, en particulier, aux dispositions de l'arrêté du 21 juillet 2015 modifié susvisé ;
- aux éléments techniques figurant dans le dossier de déclaration susvisé présenté par le SEPASE ;
- aux prescriptions spécifiques du présent arrêté.

Les ouvrages constitutifs de ces aménagements rentrent dans la nomenclature des opérations soumises à déclaration au titre de l'article L.214-3 du code de l'environnement.

Les rubriques concernées du tableau « nomenclature » annexé à l'article R.214-1 du code de l'environnement sont les suivantes :

Rubrique	Intitulé	Régime	Arrêté de prescriptions générales correspondant
2.1.1.0	Systèmes d'assainissement collectif des eaux usées et installations d'assainissement non collectif destinés à collecter et traiter une charge brute de pollution organique au sens de l'article R.2224-6 du code général des collectivités territoriales : - Supérieure à 600 kg de DBO ₅ (A) : autorisation - Supérieure à 12 kg de DBO ₅ , mais inférieure ou égale à 600 kg de DBO ₅ (D) : déclaration	D 17 kg/j de DBO ₅	Arrêté du 21 juillet 2015

Le système d'assainissement autorisé par le présent arrêté est composé du « système de collecte » et du « système de traitement ».

Le système de collecte comprend (chiffres indicatifs) :

- 1570 ml de réseau gravitaire
- 830 ml de réseau en refoulement
- 113 branchements
- 4 postes de refoulement dont deux équipés d'un traitement du sulfure d'hydrogène (H₂S) par injection d'air comprimé

Aucun trop-plein ou déversoir d'orage n'est recensé sur le réseau

Le plan du système de collecte est présenté en annexe.

La station de traitement des eaux usées de type filtres plantés comprend :

- Un dégrilleur automatique (entrefer maximal de 20 mm) avec compacteur-ensacheur,
 - Un premier poste de relèvement équipé de 2 groupes électro-pompes immergés (débit minimal : 0,5 m³/h). Le volume injecté par bâchée sera calé à 3,5 m³.
 - Un premier étage de filtration de 342 m² (trois casiers) planté de roseaux (4 plants/m²) avec 4 injecteurs ponctuels par casier et un média de filtration ayant les caractéristiques suivantes :
 - Couche de gravier drainant en partie inférieure de 15 à 30 cm ;
 - Couche de transition : 15 cm de graviers drainant ;
 - Couche de matériau filtrant grossier type 4/8 sur 50 cm ;
 - Fond de filtre : Géomembrane étanche enserrée dans deux géotextiles anti-poinçonnement.
 - Un second poste de relèvement équipé de 2 groupes électropompes immergés (débit minimal : 0,5 m³/h). Le volume injecté par bâchée sera calé à 3,5 m³.
 - Un second étage de filtration de 228 m² (deux casiers) planté de massettes ou rubaniers (4 plants/m²) avec 6 injecteurs ponctuels et un média de filtration ayant les caractéristiques suivantes :
 - Couche de gravier drainant en partie inférieure de 15 à 30 cm ;
 - Couche de transition : 10 cm de graviers drainant ;
 - Couche de matériau filtrant grossier type 4/8 sur 20 cm ;
 - Couche de matériau filtrant sableux type ¼ sur 30 cm ;
 - Fond de filtre : Géomembrane étanche enserrée dans deux géotextiles anti-poinçonnement
- Clôture et voirie.

Traitement complémentaire

Une zone de rejet végétalisée est mise en place. Elle n'est pas partie intégrante de la station de traitement au sens strict (scénario sandre) et constituée :

- d'un fossé à ciel ouvert serpentant sur la parcelle d'implantation de la station d'une longueur de 120 ml, une pente d'environ 1 % et de talus doux de 3/1 afin de permettre l'entretien. Des batardeaux de 25 cm installés perpendiculairement dans le fossé (petites digues de terre) permettront le stockage et l'infiltration d'une partie des eaux traitées en rallongeant le temps de séjour.
- d'un regard de prélèvement en sortie du fossé avant rejet.

Une canalisation de rejet enterrée (environ 50 mètres de longueur) permet de rejoindre l'exutoire : cours d'eau l'Avre.

Article 3 : Dispositions techniques imposées aux ouvrages de collecte

3.1 - Zone de collecte (voir plan en annexe).

La station de traitement des eaux usées reçoit les effluents des communes de CHENNEBRUN et de ARMENTIERE-SUR-AVRE (hameau de Saint-Étienne).

Le système de collecte des communes de CHENNEBRUN et ARMENTIERES-SUR-AVRE est de type séparatif.

3.2 - Conception du système de collecte

3.2.1 - Prescriptions générales

Le système de collecte doit être conçu, dimensionné, réalisé, entretenu et réhabilité conformément aux règles de l'art et de manière à :

- éviter tout rejet direct ou déversement de pollution non traitée par temps sec ;
- éviter les fuites et limiter les apports d'eaux claires parasites sur le réseau risquant d'occasionner un dysfonctionnement des ouvrages ;
- acheminer à la station d'épuration tous les flux polluants collectés dans la limite du débit de référence défini.

Les matières solides, liquides ou gazeuses, y compris les matières de vidange ainsi que les déchets et les eaux mentionnées à l'article R.1331-1 du code de la santé publique, ne doivent pas être déversés dans le réseau de collecte des eaux usées.

3.2.2 - Branchements sur le réseau de collecte

Il est interdit d'introduire dans les ouvrages de transport d'effluents :

- directement ou par l'intermédiaire de canalisations d'immeubles, toute matière solide, liquide ou gazeuse susceptible d'être toxiques pour l'environnement, d'être la cause, soit d'un danger pour le personnel d'exploitation ou pour les habitants des immeubles raccordés au système de collecte, soit d'une dégradation des ouvrages d'assainissement et de traitement, soit d'une gêne dans leur fonctionnement ;
- des déchets solides, y compris après broyage ;
- des eaux de sources ou des eaux souterraines, y compris lorsqu'elles ont été utilisées dans des installations de traitement thermique ou des installations de climatisation ;
- des eaux de vidange de bassins de natation ;
- des matières de vidange, y compris celles issues des installations d'assainissement non collectif.

Toutefois, le maître d'ouvrage, agissant en application de l'article L.1331-10 du code de la santé publique, peut déroger aux c) et d) de l'alinéa précédent à condition que les caractéristiques des ouvrages de collecte et de traitement le permettent et que les déversements soient sans influence sur la qualité du milieu récepteur du rejet final.

3.2.3 - Raccordement d'effluents non domestiques au système de collecte

Les demandes d'autorisations de déversement d'effluents non domestiques dans le réseau de collecte sont instruites conformément aux dispositions de l'article L.1331-10 du code de la santé publique.

Ces autorisations ne peuvent être délivrées que lorsque le réseau est apte à acheminer ces effluents et que la station de traitement des eaux usées est capable de les traiter. Leurs caractéristiques doivent être présentées avec la demande d'autorisation de leur déversement.

Elles feront l'objet d'une convention qui fixera les droits et obligations des parties. Elle déterminera notamment les débits et les flux admissibles dans le réseau de collecte.

Chapitre II - Système de traitement

Article 4 : Caractéristiques nominales de référence des effluents entrants et conditions imposées à leur traitement

4.1 - Implantation de la station d'épuration

La station de traitement des eaux usées est localisée sur la parcelle référencée n° 000- B-473 de la commune d'ARMENTIERES-SUR-AVRE.

Commune (nom et code INSEE)	Coordonnées Lambert 93
ARMENTIERES-SUR-AVRE 27019	X : 537 092 Y : 6 844 310

4.2 - Débits et charges de référence des ouvrages de traitement

Les volumes et charges de référence de la station de traitement des eaux usées, englobant les eaux excédentaires de temps de pluie pouvant être traitées par la station sans aucune surverse, sont les suivants :

Paramètres	Valeurs de référence
Débit nominal	34,20 m ³ /j
Débit de pointe temps sec	8,55 m ³ /h
Capacité nominale	285 EH
DBO ₅	13,40 kg/j
DCO	30,00 kg/j
MES	21,40 kg/j
NTK	4,30 kg/j
PT	0,70 kg/j

Le débit de référence du système de traitement pris en compte est de 34,2 m³/j.

4.3 - Performances de traitement

4.3.1 - Conditions spécifiques relatives au traitement des effluents

La station de traitement des eaux usées doit respecter les performances de traitement minimales indiquées au présent article pour un débit entrant inférieur ou égal au débit de référence mentionné au point 4.2, en concentration ET rendement.

Paramètres	Valeurs limites en concentration	Valeurs limites en rendement	Valeurs rédhitoires en concentration
DBO ₅	25 mg/l	60 %	70 mg/l
DCO	150 mg/l	60 %	400 mg/l
MES	35 mg/l	50 %	85 mg/l
NTK* (azote Kjeldahl)	20 mg/l	Néant	Néant

* en moyenne annuelle

Le non-respect de ces performances est toléré dans les situations inhabituelles suivantes :

- opérations programmées de maintenance réalisées dans les conditions prévues par la réglementation, préalablement portées à la connaissance du service chargé de la police de l'eau ;
- circonstances exceptionnelles (telles qu'inondation, séisme, panne ou dysfonctionnements non directement liés à un défaut de conception ou d'entretien, rejet accidentel dans le réseau de substances chimiques, actes de malveillance).

4.3.2 - Rejet par temps de pluie

Le système de collecte est de type séparatif. Il ne doit pas intercepter d'eaux claires parasites météoriques.

En cas d'incident ou d'opération d'urgence entraînant un déversement anormal, le pétitionnaire informe sans délai le service de police de l'eau.

La police des branchements doit être assurée pour ne pas ramener d'eaux de pluie au réseau de collecte.

4.3.3 - Prescriptions générales de rejet des effluents traités

La température des eaux usées traitées rejetées doit être inférieure à 25°C. Le pH doit être compris entre 6 et 8,5.

Les effluents rejetés ne doivent pas contenir de substances de nature à favoriser la manifestation d'odeurs.

Article 5 : Dispositif de rejet

Les effluents traités sont rejetés dans la rivière « AVRE » au droit de la parcelle référencée n° 000- B-474 sur la commune d'ARMENTIERES-SUR-AVRE.

Les ouvrages de rejet de la station présentent les caractéristiques suivantes :

Commune (Code INSEE)	Rive	Lambert 93	Caractéristiques, type de collecteur
ARMENTIERES-SUR-AVRE 27019	AVRE Rive droite	X : 537 082 Y : 6 844 386	Canalisation fonte diamètre 200 mm

Le dispositif de rejet en lit mineur des effluents traités doit présenter un angle minimum de 45° dans le sens des écoulements de manière à ne pas y faire obstacle.

Toutes les dispositions doivent être prises pour prévenir l'érosion du fond ou des berges, assurer le curage des dépôts et limiter leur formation.

L'accès à cette zone devra être possible en permanence et entretenu régulièrement.

Article 6 : Dispositions techniques et prescriptions imposées au traitement et à la destination des déchets

6.1 - Boues d'épuration

Les boues issues de l'épuration sont valorisées conformément aux dispositions des articles R.211-25 à R.211-47 et R.216-7 du code de l'environnement ou éliminées conformément à la réglementation en vigueur.

Le système de traitement étant constitué de filtres plantés, l'opération ne sera prévue que ponctuellement et après plusieurs années d'exploitation. Un dossier « Loi sur l'eau » ou un « porté à connaissance » sera à déposer préalablement à toute opération d'évacuation.

6.2 – Stockage des boues

Il n'est pas prévu de stockage des boues sur cette station.

6.3 – Autres déchets

Les matières de curage, les graisses, sables et refus de dégrillage sont gérés conformément aux principes de hiérarchie des modes de traitement des déchets prévus à l'article L.541-1 du code de l'environnement et aux prescriptions réglementaires en vigueur.

Chapitre III - Surveillance du système de collecte et du système de traitement

Article 7 : Autosurveillance

7.1 - Dispositions relatives à l'organisation de la surveillance

Le maître d'ouvrage et son ou ses exploitants réalisent une autosurveillance du système d'assainissement, dans les conditions et selon les modalités techniques minimales figurant dans la réglementation nationale (arrêté du 21 juillet 2015 susvisé), auxquelles s'ajoutent les prescriptions particulières fixées par le présent arrêté.

Le dispositif de surveillance mis en place, notamment les débitmètres prévus au dossier, devra recevoir l'approbation d'un bureau d'étude ou d'un organisme indépendant dans le mois suivant la mise en eau de la station.

Les modalités pratiques de la surveillance et de la transmission des données sont décrites dans le cahier de vie du système d'assainissement.

Le maître d'ouvrage doit assurer à ses frais l'autosurveillance des effluents entrants et sortants, conformément aux conditions ci-après.

7.1.1 - Protocole d'autosurveillance

Le maître d'ouvrage rédige et tient à jour un cahier de vie. Le cahier de vie et ses éventuelles mises à jour sont transmis pour information à l'agence de l'eau et au service en charge du contrôle.

La version provisoire du cahier de vie présente dans le dossier doit être mise à jour et transmise au service police de l'eau avant la mise en eau de la station.

Le cahier de vie doit être compartimenté en trois sections :

- description, exploitation et gestion du système d'assainissement ;
- organisation de la surveillance du système d'assainissement ;
- suivi du système d'assainissement.

Les éléments contenus a minima dans ces sections sont détaillés au 1) du II) de l'article 20 de l'arrêté du 21 juillet 2015.

Le maître d'ouvrage tient à jour un registre mentionnant :

- les incidents, les pannes, les mesures prises pour y remédier et les procédures à observer par le personnel de maintenance ;
- un calendrier prévisionnel d'entretien préventif des ouvrages de collecte et de traitement ;
- une liste des points de contrôle des équipements soumis à une inspection périodique de prévention des pannes.

8 / 16

Direction Départementale des Territoires et de la Mer de l'Eure – 1, avenue du Maréchal Foch – CS 20016 – 27020 EVREUX Cedex
Tél : 02 32 29 60 60

7.1.2 - Programmation de l'autosurveillance

Le programme annuel d'autosurveillance qui consiste en un calendrier prévisionnel de réalisation des mesures devra être adressé au service en charge du contrôle pour acceptation et à l'agence de l'eau **avant le 1^{er} décembre** de l'année précédant la mise en œuvre des mesures.

Il doit être représentatif des particularités (activités industrielles, touristiques...) de l'agglomération d'assainissement.

7.1.3 - Prescriptions générales pour l'autosurveillance des effluents

Un dispositif de mesure et d'enregistrement des débits en continu est mis en place en entrée et en sortie de la station d'épuration.

Suivi des débits

	Entrée STEU	Sortie STEU
Mesure	Oui	Oui
Nature équipement	Débitmètre électromagnétique	Débitmètre électromagnétique
Enregistrement	Oui (continu)	Oui (continu)

Suivi qualité eau

L'autosurveillance des effluents est assurée grâce à des préleveurs automatiques d'échantillons en entrée et en sortie de station, réfrigérés et asservis au débit.

Une zone spécifique, en entrée et en sortie est prévue pour recevoir les préleveurs automatiques mobiles.

Un pluviomètre sera installé sur site.

Les échantillons devront être proportionnels au débit sur des périodes de 24 heures consécutives.

	Entrée STEU	Sortie STEU
Type de préleveur	Mobile	Mobile
Caractéristiques	Réfrigéré	Réfrigéré

7.1.4 Surveillance du fonctionnement et des rejets de la station d'épuration

La fréquence des mesures de débit s'appliquera à l'ensemble des entrées et sorties de la station.

La fréquence des mesures de concentration s'appliquera à l'ensemble des entrées et sorties de la station **ainsi qu'à la sortie de la zone de rejet végétalisée (prélèvements ponctuels)** pour cette donnée qualité.

La température est uniquement mesurée en sortie.

Dans la phase de mise en service de la station d'épuration, soit jusqu'au 31 décembre de la deuxième année de mise en eau (phase d'augmentation progressive du nombre de branchements), le nombre réglementaire d'analyses sera le suivant :

Paramètres	Fréquence minimale des mesures (par an) *	
	STATION	SORTIE ZRV prélèvements ponctuels
Débit	365	-
Relevé de la pluviométrie	365	-
DBO ₅	4	4
DCO	4	4
MES	4	4
NH ₄	4	4
Pt	4	4
NTK (azote Kjeldahl)	4	4
NGL (azote global)	4	4
NO ₂	4	4
NO ₃	4	4
Température (sortie)	4	4
pH	4	4

* Prélèvements réalisés le même jour.

Les bilans d'autosurveillance seront réalisés chaque trimestre. Le mois de réalisation devra être différent chaque année, sauf pour les prélèvements en période d'étiage qui seront à effectuer en juin et septembre.

Lorsque la station d'épuration sera en phase de fonctionnement pérenne et sur accord du service police de l'eau, le nombre réglementaire d'analyses sera le suivant :

Paramètres	Fréquence minimale des mesures (par an) *	
	STATION	SORTIE ZRV prélèvements ponctuels
Débit	365	-
Relevé de la pluviométrie	365	-
DBO ₅	2	2
DCO	2	2
MES	2	2
NH ₄	2	2
Pt	2	2
NTK (azote Kjeldahl)	2	2
NGL (azote global)	2	2
NO ₂	2	2
NO ₃	2	2
Température (sortie)	2	2
pH	2	2

* Prélèvements réalisés le même jour.

10 / 16

Direction Départementale des Territoires et de la Mer de l'Eure – 1, avenue du Maréchal Foch – CS 20018 27020 ÉVREUX Cedex
Tél : 02 32 29 60 60

Un bilan sera à réaliser en période hivernale (1^{er} novembre-31 mai) et un en période sèche (septembre).

Des bilans 24 heures inopinés supplémentaires pourront être effectués à la charge du maître d'ouvrage et sur demande du service de police de l'eau, à la fréquence que ce dernier jugera utile, dans la limite de 1 par an.

Le nombre maximal d'échantillons moyens journaliers non-conformes autorisés annuellement est de 1 (un) pour 4 (quatre) prélèvements et de 0 (zéro) pour 2 (deux) prélèvements.

7.1.5 Transmission des résultats

Le maître d'ouvrage est tenu d'adresser les résultats de l'autosurveillance, dans le délai d'un mois à compter de leur production au service chargé de la police de l'eau et à l'agence de l'eau Seine- Aval en version numérique au format Sandre et par l'intermédiaire de la plate-forme VERSEAU.

Les résultats de l'autosurveillance du système de traitement intègrent :

- Les débits journaliers en entrée et sortie de station ;
- Les flux en entrée et en sortie de station par paramètre ;
- Les concentrations en entrée et en sortie de station par paramètre ;
- Les rendements du système de traitement calculés à partir des flux en entrée et en sortie de station et prenant en compte les surverses éventuelles.

Un bilan annuel conforme aux exigences de la réglementation en vigueur récapitulera les résultats obtenus et proposera si nécessaire les améliorations envisagées.

Ce bilan sera adressé au service chargé de la police de l'eau et à l'agence de l'eau Seine-Aval **avant le 1^{er} mars** de l'année qui suit les mesures.

7.2 - Dispositions relatives au diagnostic du système d'assainissement

En application de l'article R.2224-15 du code général des collectivités territoriales, pour les agglomérations d'assainissement générant une charge brute de pollution organique inférieure à 600 kg/j de DBO₅, le maître d'ouvrage établit, suivant une fréquence n'excédant pas dix ans, un diagnostic du système d'assainissement des eaux usées.

Ce diagnostic permet d'identifier les dysfonctionnements éventuels du système d'assainissement.

Le diagnostic vise notamment à :

- 1° Identifier et localiser l'ensemble des points de rejets au milieu récepteur et notamment les déversoirs d'orage cités à l'article ;
- 2° Quantifier la fréquence, la durée annuelle des déversements et les flux polluants déversés au milieu naturel ;
- 3° Vérifier la conformité des raccordements au système de collecte ;
- 4° Estimer les quantités d'eaux claires parasites présentes dans le système de collecte et identifier leur origine ;
- 5° Recueillir des informations sur l'état structurel et fonctionnel du système d'assainissement ;
- 6° Recenser les ouvrages de gestion des eaux pluviales permettant de limiter les volumes d'eaux pluviales dans le système de collecte.

Il est suivi, si nécessaire, d'un programme d'actions visant à corriger les dysfonctionnements éventuels et, quand cela est techniquement et économiquement possible, d'un programme de gestion des eaux pluviales le plus en amont possible, en vue de limiter leur introduction dans le réseau de collecte.

Ce diagnostic peut être réalisé par tout moyen approprié (inspection télévisée, enregistrement des débits horaires véhiculés par les principaux émissaires, mesures des temps de déversement ou des débits prévues à l'article 17-II ci-dessous, modélisation...).

Le plan du réseau et des branchements est tenu à jour par le maître d'ouvrage, conformément aux dispositions de l'article L.2224-8 du code général des collectivités territoriales. Ce plan est fourni au service en charge du contrôle.

Dès que ce diagnostic est réalisé, le maître d'ouvrage transmet, au service en charge du contrôle et à l'agence de l'eau, un document synthétisant les résultats obtenus et les améliorations envisagées du système de collecte.

Les modalités de diagnostic du système de collecte sont définies dans le programme d'exploitation du système d'assainissement mentionné à l'article 20-II ci-dessous de l'arrêté du 21 juillet 2015 susvisé.

7.3 - Dispositions relatives à l'analyse de risque de défaillances

Avant la mise en service de la station d'épuration, celle-ci doit faire l'objet d'une analyse des risques de défaillance (note de cadrage disponible sur : <https://www.astee.org/publications/analyse-des-risques-de-defaillance-note-de-cadrage/>), de leurs effets et des mesures prévues pour remédier aux pannes éventuelles. Le personnel d'exploitation doit avoir reçu une formation adéquate lui permettant de gérer les diverses situations de fonctionnement de la station de traitement des eaux usées.

La version provisoire de l'analyse de risques de défaillance présente dans le dossier doit être mise à jour et transmise au service police de l'eau avant la mise en eau de la station.

Chapitre IV – Mesures « Éviter, réduire, compenser »

Article 8 : Mesures d'évitement

- Mesures d'évitement vis-à-vis des inondations et des zones humides

La démarche de recherche d'une localisation de moindre impact a été menée conformément à la doctrine « Éviter, réduire, compenser ».

Le projet initial a fait l'objet d'un ajustement en termes de taille (réduction de 825 à 500 EH) afin de minimiser les flux rejetés au milieu, limiter son emprise et réduire l'implantation par déplacement de la station en partie haute de la parcelle retenue, en zone inondable et éviter la zone humide.

Article 9 : Mesures de réduction

- Mesures de réduction vis-à-vis de l'impact du rejet sur le cours d'eau

Un traitement de finition sous forme d'une zone de rejet végétalisée sera implanté à l'aval de la station en vue de limiter les flux d'eau traitée rejetés au cours d'eau en favorisant leur infiltration dans un fossé de finition d'une longueur de 120 m et d'une surface de 140 m², environ.

En phase chantier : les dispositifs adaptés pour éviter tout départ de MES au milieu, notamment en cas de pompages pour le rabattement de la nappe, seront en place avant le début de l'opération et feront l'objet d'un dépôt de dossier au SPE dans lequel une solution de secours en cas de défaillance sera prévue. L'avis de l'Office Français de la Biodiversité sera sollicité.

- Mesures réductrices des nuisances générées par le projet

Impact paysager

Le choix d'une filière rustique de type « filtre planté de roseaux » avec une forte végétalisation par nature, de taille ajustée et sans construction de bâtiments a été fait de manière à minimiser l'impact paysager du projet.

Nuisances sonores et olfactives

La nature de la filière retenue ne générant pas de boues (évacuation tous les 10 ans) et sans espace confiné, la mise en place de dispositifs de prévention et de limitation des nuisances sonores (capotage et mise en sous-sol des prétraitements, du système de bâchées et du poste de relevage), l'évacuation

régulière des déchets, notamment les refus de dégrillage qui seront ensachés, permettent de limiter les nuisances olfactives et sonores de la station de traitement des eaux usées.

Sur le système de collecte, deux des postes de refoulement seront équipés d'un traitement du sulfure d'hydrogène en prévention des risques d'odeurs liés au temps de séjour important au vu des faibles débits acheminés et du linéaire important de canalisation en refoulement.

Article 10 : Mesures d'accompagnement

La mise en place d'une zone de rejet végétalisée dans la partie basse du site permettra le développement d'une zone favorable à la biodiversité sur un site actuellement occupé par un habitat de type « prairie ».

Les haies existantes seront conservées autour de la parcelle pour l'intégration paysagère.

Chapitre V – Généralités

Article 11 : Accès

L'ensemble des installations de la station de traitement des eaux usées est délimité par une clôture et leur accès interdit à toute personne non autorisée.

Article 12 : Conformité au dossier et modifications

Toute modification apportée aux ouvrages, installations, à leur mode d'utilisation, à la réalisation des travaux ou à l'aménagement en résultant, à l'exercice des activités ou à leur voisinage et entraînant un changement notable des éléments du dossier de déclaration initiale doit être porté par le maître d'ouvrage, avant sa réalisation à la connaissance du préfet qui peut exiger une nouvelle déclaration.

Article 13 : Transfert du système d'assainissement à une autre personne ou arrêt définitif de l'installation de traitement

Dans le cas d'un transfert à toutes autres personnes d'une partie ou de la totalité du système d'assainissement, le maître d'ouvrage, bénéficiaire de la déclaration devra indiquer au nouveau bénéficiaire son obligation de faire une déclaration au préfet, dans les trois mois qui suivent la prise en charge de l'ouvrage.

Cette déclaration mentionnera, s'il s'agit d'une personne physique, les nom, prénoms, date de naissance et domicile du nouveau bénéficiaire et, s'il s'agit d'une personne morale, sa dénomination ou sa raison sociale, sa forme juridique, n° SIRET, l'adresse de son siège social ainsi que la qualité du signataire de la déclaration. Il est donné acte de cette déclaration par le préfet.

La cessation définitive, ou pour une période supérieure à deux ans, de l'exploitation ou de l'affectation indiquée dans la déclaration, d'un ouvrage ou d'une installation, fait l'objet d'une déclaration, par l'exploitant ou, à défaut, par le propriétaire, auprès du préfet, avec conditions de remise en état dans le mois qui suit la cessation définitive, l'expiration du délai de deux ans ou le changement d'affectation. Il est donné acte de cette déclaration.

Article 14 : Sanctions encourues

En cas, notamment, de non-respect des prescriptions prévues au présent arrêté, le maître d'ouvrage peut faire l'objet :

- de contrôles administratifs dans les conditions des articles L.171-3 à L.171-5 du code de l'environnement et passible des sanctions administratives prévues aux articles L.171-6 à L.171-11 ;

- de sanctions pénales prévues par les articles L.216-6, L.216-13, R.216-12, L.173-1 et suivants du même code en cas d'infractions constatées dans les conditions des articles L.172-4 à 16.

Article 15 : Droits des tiers

Les droits des tiers sont et demeurent expressément réservés.

Article 16 : Autres réglementations

Le présent arrêté ne dispense en aucun cas le maître d'ouvrage de faire les déclarations ou d'obtenir les autorisations requises par d'autres réglementations.

Article 17 : Notification et information des tiers

Le présent arrêté est publié au recueil des actes administratifs de la préfecture de l'Eure et est consultable pendant une durée minimale de 6 mois sur le site internet de la préfecture de l'Eure (<http://www.eure.gouv.fr>).

Il sera également affiché en mairies de CHENNEBRUN et ARMENTIERES-SUR-AVRE pour une durée minimale d'un mois et pourra y être consulté. Une attestation de l'accomplissement de cette formalité sera dressée par les maires concernés et envoyée au préfet.

Article 18 : Durée de l'autorisation

L'autorisation de rejet de la station de traitement des eaux usées de la station de CHENNEBRUN est délivrée **jusqu'au 31 décembre 2040**.

Article 19 : Abrogation

Le récépissé de déclaration enregistré sous le n°27-2020-00165 en date du 23 septembre 2020 susvisé est abrogé.

Article 20 : Délais et voies de recours

En application des dispositions de l'article R.514-3-1 du code de l'environnement, cette décision pourra être déférée à la juridiction administrative :

- par les tiers, personnes physiques ou morales, les communes intéressées ou leurs groupements, en raison des inconvénients ou dangers que le fonctionnement de l'installation présente par les intérêts mentionnés aux articles L.211-1 et L.511-1 dans un délai de 4 mois à compter de la date d'affichage en mairie des communes de CHENNEBRUN et ARMENTIERES-SUR-AVRE ;
- par les demandeurs ou exploitants, dans un délai de deux mois à compter de la date à laquelle la décision leur a été notifiée.

Le tribunal administratif peut être saisi par l'application Télérecours citoyens, accessible par le site www.telerecours.fr.

Article 21 : Exécution

Le secrétaire général de la préfecture, le directeur départemental des territoires et de la mer de l'Eure, les maires des communes de CHENNEBRUN et ARMENTIERES-SUR-AVRE sont chargés, chacun en ce qui le concerne, de l'exécution du présent arrêté qui sera publié au recueil des actes administratifs de la préfecture de l'Eure et notifié au président du SEPASE.

Une copie de l'arrêté sera adressée, pour information à :

- Mme la directrice territoriale et maritime Seine-Aval de l'agence de l'eau Seine-Normandie ;
- M. le président du conseil départemental de l'Eure ;
- Mme la directrice générale de l'ARS de Normandie ;
- M. le chef du service départemental de l'Office français de la biodiversité ;
- M. le président de la commission locale de l'eau du SAGE de l'Avre ;
- M. le président du syndicat mixte d'aménagement de la vallée d'Avre.

Évreux, le **12 JAN. 2021**

Pour le préfet et par subdélégation du
directeur départemental des territoires
et de la mer,

le chef du pôle Territorial de l'Eau,



Guillaume HENRION

ANNEXE

Plan du système de collecte de la station de traitement des eaux usées de Chennebrun

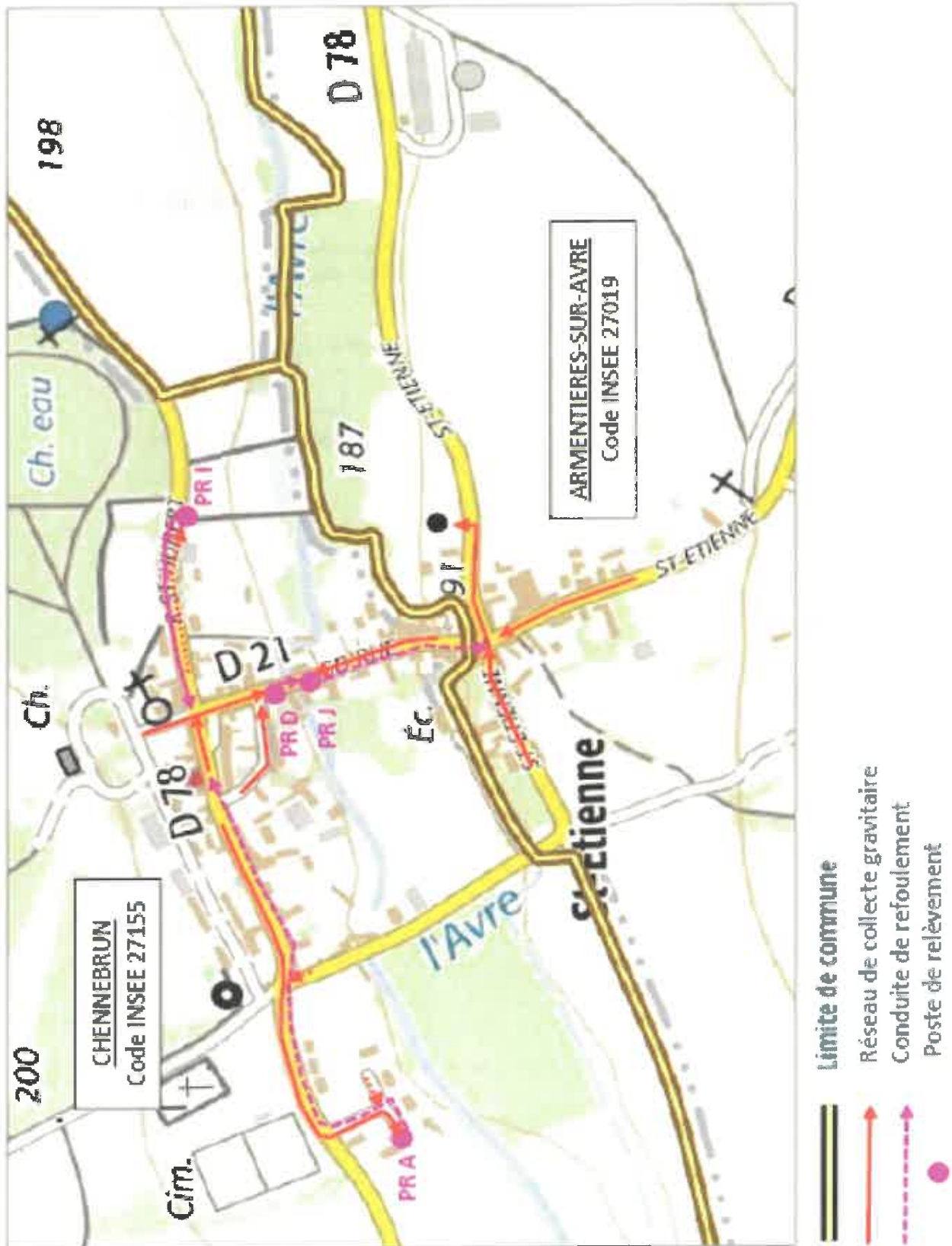

DELE

27-2021-01-12-001

arrêté n°DCAT/SJIPE/MEA/21/003 du 12 janvier 2021
déclarant cessibles les parcelles nécessaires à la
réhabilitation du chemin des angles sur la commune de

*arrêté n°DCAT/SJIPE/MEA/21/003 du 12 janvier 2021 déclarant cessibles les parcelles
nécessaires à la réhabilitation du chemin des angles sur la commune de*

Saint-Germain-des-Angles

Saint-Germain-des-Angles



PRÉFET DE L'EURE

Liberté
Égalité
Fraternité
Fraternité

Direction de la Coordination
de l'Action Territoriale

Arrêté n° DCAT/SJIPE/MEA/21/003 déclarant cessibles les parcelles nécessaires à la réhabilitation du chemin des angles situées sur la commune de Saint-Germain-des-Angles

VU le Code de l'expropriation pour cause d'utilité publique et notamment les articles L132-1 et suivants et R132-1 et suivants ;

VU le décret n°2004-374 du 29 avril 2004 modifié relatif aux pouvoirs des préfets, à l'organisation et à l'action des services de l'État dans les régions et les départements ;

VU le décret du 15 janvier 2020 nommant Monsieur Jérôme FILIPPINI, préfet de l'Eure ;

VU le décret du 23 mars 2018 nommant Jean-Marc MAGDA, secrétaire général de la préfecture de l'Eure ;

VU l'arrêté préfectoral n° SCAED 20-26 du 10 février 2020 donnant délégation de signature à Monsieur Jean-Marc MAGDA, secrétaire général de la préfecture de l'Eure ;

VU l'arrêté préfectoral n°SJIPE 002 du 28 décembre 2020 portant nomination et délégation de signature au service juridique interministériel et des procédures environnementales ;

VU l'enquête publique préalable à la déclaration d'utilité publique et parcellaire qui s'est déroulée du 21 janvier 2020 au 6 février 2020 sur la commune de Saint-Germain-des-Angles concernant la réhabilitation du chemin des angles situé sur la commune de Saint-Germain-des-Angles ;

VU l'arrêté n°DELE/BERPE/20/660 du 22 juin 2020 déclarant d'utilité publique le projet de réhabilitation du chemin des angles situé sur la commune de Saint-Germain-des-Angles ;

VU le rapport, les conclusions et avis du commissaire-enquêteur du 4 mars 2020 concernant l'enquête parcellaire ;

VU le courrier du maire de Saint-Germain-des Angles du 17 décembre 2020 sollicitant la prise d'un arrêté de cessibilité ;

VU le plan et l'état parcellaire des terrains dont l'acquisition est nécessaire à la réalisation du projet de réhabilitation du chemin des angles sur la commune de Saint-Germain-des-Angles ;

Considérant que la cessibilité des terrains est nécessaire à la réalisation du projet ;

Sur proposition de Monsieur le secrétaire général de la préfecture de l'Eure,

ARRÊTE

Article premier : Est déclarée immédiatement cessible, en vue d'expropriation pour cause d'utilité publique, au profit de la commune de Saint-Germain-des-Angles, la parcelle cadastrée ZB n°82 telle que désignée à l'état parcellaire en annexe 1, conformément au plan parcellaire en annexe 2.

Article 2 : La commune de Saint-Germain-des-Angles est autorisée à acquérir soit à l'amiable, soit par voie d'expropriation, la parcelle nécessaire au projet de réhabilitation du chemin des angles situé sur la commune de Saint-Germain-des-Angles.

Article 3 : Le présent arrêté fera l'objet d'une notification individuelle au propriétaire de la parcelle concernée, par les soins et à la charge de la commune de Saint-Germain-des-Angles, sous pli recommandé avec accusé-réception.

Il sera publié au recueil des actes administratifs de la préfecture de l'Eure ainsi que sur le site internet de la préfecture de l'Eure pendant un délai d'un mois.

Article 4 : Le présent arrêté est valable six mois à compter de sa signature et devra être transmis avant le terme de ce délai au juge de l'expropriation, conformément à la réglementation.

Article 5 : Le secrétaire général de la préfecture de l'Eure, le maire de la commune de Saint-Germain-des-Angles, sont chargés chacun en ce qui le concerne, de l'exécution du présent arrêté dont une copie sera adressée pour information à monsieur le président de la communauté d'agglomération Evreux Portes de Normandie.

l. : 12 JAN. 2021

Pour le préfet et par délégation,
Le secrétaire général

Jean-Marc MAGDA

La présente décision peut faire l'objet soit :

I – Recours gracieux ou hiérarchique :

Auprès de l'autorité ayant pris la décision ou de l'autorité supérieure, dans un délai de deux mois à compter de la notification du présent arrêté au propriétaire. L'absence de réponse dans le délai de deux mois vaut rejet implicite pouvant être contesté devant le tribunal administratif.

II – Recours contentieux :

Conformément aux dispositions du code de justice administrative, la présente décision peut faire l'objet d'un recours contentieux devant le tribunal administratif de Rouen 53 avenue Gustave Flaubert - CS 50500 - 76005 Rouen cédex 2 dans un délai de deux mois à compter de la notification de ladite décision au propriétaires concerné.

Le tribunal administratif peut être saisi par l'application « télérecours citoyens » accessible par le site internet : www.telerecours.fr

Pièces jointes en annexes :

- annexe 1 : état parcellaire**
- annexe 2 : plan parcellaire**

ANNEXE N° 1**ÉTAT PARCELLAIRE**

section	N° de parcelle	Nature du terrain	Localisation du terrain	Surface totale en m ²	emprise à acquérir en m ²	Reliquat en cas d'expropriation partielle	Identification des propriétaires
ZB	82	Terres agricoles	La Grande Côte	3ha 45a 12ca	9a 75ca	3ha 35a 37 ca	Nom prénoms : BLAISOT Samuel Mathieu Joël domicile : 4 rue de la forêt – 27930 BROSVILLE date et lieu de naissance : 27 juillet 1984 à Evreux profession : exploitant agricole situation matrimoniale : célibataire

DIRECTION GÉNÉRALE DES FINANCES PUBLIQUES

EXTRAIT DU PLAN CADASTRAL

Département :
EURE

Commune :
ST GERMAIN DES ANGLÉS

Section : ZB
Feuille : 000 ZB 01

Échelle d'origine : 1/2000
Échelle d'édition : 1/2000

Date d'édition : 25/06/2019
(fuseau horaire de Paris)

Coordonnées en projection : RGF93CC49
©2017 Ministère de l'Action et des
Comptes publics

Le plan visualisé sur cet extrait est géré
par le centre des impôts foncier suivant :
EVREUX
Hôtel des impôts 11 rue Georges
POLITZER 27021
27021 EVREUX
tél. 02-32-23-31-00 -fax
ptgc.270.evreux@dgif.finances.gouv.fr

Cet extrait de plan vous est délivré par :

cadastre.gouv.fr

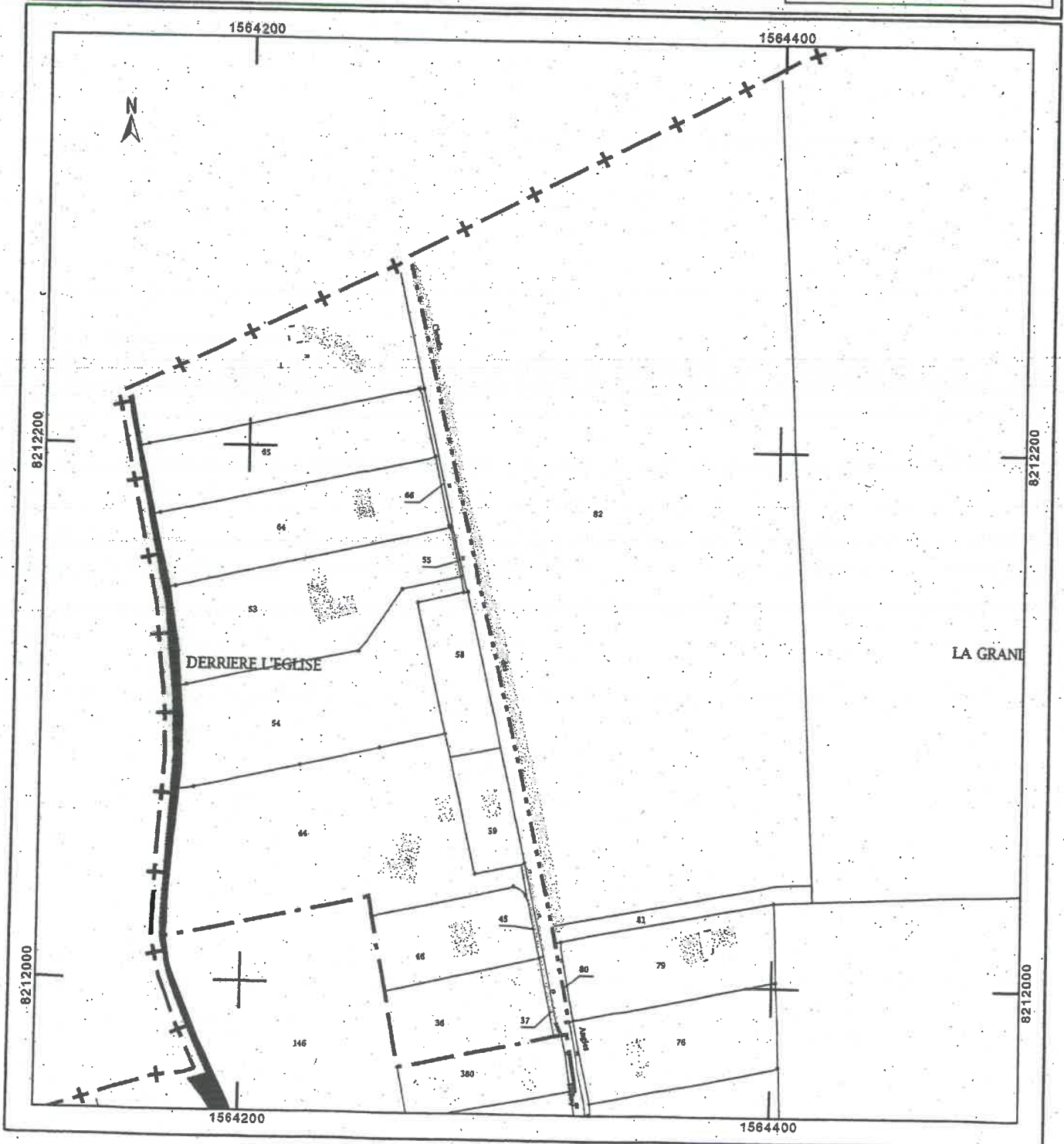

Préfecture de l'Eure

27-2020-12-01-026

Arrêté CAB-2020-171 portant attribution de la médaille
d'honneur agricole promotion du 1er janvier 2021



**PRÉFET
DE L'EURE**

*Liberté
Égalité
Fraternité*

A R R Ê T É N° CAB-2020-171

portant attribution de la médaille d'Honneur Agricole

Promotion du 1er janvier 2021

- Vu** le décret du 17 juin 1890 instituant la médaille d'honneur agricole ;
 - Vu** le décret 84-1110 du 11 décembre 1984 modifié relatif à l'attribution de la médaille d'honneur agricole ;
 - Vu** le décret du 15 janvier 2020 nommant Monsieur Jérôme FILIPPINI , préfet de l'Eure ;
 - Vu** le décret du 30 août 2019 nommant Monsieur Fabien CHOLLET, directeur de cabinet du préfet de l'Eure ;
 - Vu** l'arrêté du 11 décembre 1984 autorisant les préfets à décerner les médailles d'honneur agricoles ;
- A l'occasion de la promotion du 1er janvier 2021 ;
- Sur proposition du directeur de cabinet du préfet ;

ARRETE

Article 1 : La médaille d'honneur agricole échelon **ARGENT** est décernée à :

- Madame BRIERE Christine

Charge unité assurance emprunteur,
CAISSE REGIONALE DE CREDIT AGRICOLE MUTUEL DE NORMANDIE-SEINE, BOIS-
GUILLAUME
demeurant à LES ANDELYS

- Madame CAVE Dominique

Rédactrice en chef,
L'OISE AGRICOLE, BEAUVAIS
demeurant à GISORS

- Madame CLERISSE Christine**
Assistante de direction,
GRPT EMPLOYEUR DE LA PORTE BLEUE, FRENELLES-EN-VEXIN
demeurant à FRENELLES-EN-VEXIN
- Monsieur COJAN Patrick**
Chauffeur agricole,
SOCIETE COOPERATIVE AGRICOLE SEVEPI, DOUAINS
demeurant à VEXIN-SUR-EPTE
- Madame DEMOL Anne-Marie**
Gestionnaire allocataires retraite,
AGRICA GESTION, PARIS
demeurant à LA CHAPELLE-LONGUEVILLE
- Madame DESMIDT Jacqueline**
Employée agricole,
GRPT EMPLOYEUR DE LA PORTE BLEUE, FRENELLES-EN-VEXIN
demeurant à FRENELLES-EN-VEXIN
- Monsieur GAWIN Stéphane**
Salarié agricole, EARL DUVAL EDOUARD, HACQUEVILLE
demeurant à ETREPAGNY
- Madame GICQUEL Linda**
Employée de banque,
CAISSE REGIONALE DE CREDIT AGRICOLE MUTUEL DE NORMANDIE-SEINE, BOIS-
GUILLAUME
demeurant à LA CROISILLE
- Madame GUERANDEL Marie-Charlotte**
Cadre bancaire,
CAISSE REGIONALE DE CREDIT AGRICOLE MUTUEL DE NORMANDIE-SEINE, BOIS-
GUILLAUME
demeurant à TOURVILLE-SUR-PONT-AUDEMER
- Monsieur MOMPLAY Thierry**
Employé agricole,
GRPT EMPLOYEUR DE LA PORTE BLEUE, FRENELLES-EN-VEXIN
demeurant à FRENELLES-EN-VEXIN
- Madame PINARD Audrey**
Conseiller banque assurance,
CAISSE REGIONALE DE CREDIT AGRICOLE MUTUEL DE NORMANDIE-SEINE, BOIS-
GUILLAUME
demeurant à SYLVAINS-LÈS-MOULINS
- Madame QUILGARS Seda**
Chargée de clientèle agricole,
CAISSE DE CREDIT MUT AGRIC DU CTRE, DREUX
demeurant à SAINTE-MARIE-D'ATTEZ

- Madame SARTI Edwige
Chauffeur routier,
SOCIETE COOPERATIVE AGRICOLE SEVEPI, DOUAINS
demeurant à GASNY

Article 2 : La médaille d'honneur agricole échelon **VERMEIL** est décernée à :

- Monsieur AUBIN Pascal
Chauffeur,
GRPT D'EMPLOYEURS ABH, ÉCOUIS
demeurant à COUDRAY

- Madame CHABE Claudine
Conseiller client particuliers,
CAISSE REGIONALE DE CREDIT AGRICOLE MUTUEL BRIE PICARDIE, AMIENS
demeurant à ÉCOUIS

- Madame CHEREL Annick
Conseiller d'affaires assurances aux professionnels,
CAISSE REGIONALE DE CREDIT AGRICOLE MUTUEL DE NORMANDIE-SEINE, BOIS-
GUILLAUME
demeurant à GROSSOEUVRE

- Madame DEMOL Anne-Marie
Gestionnaire allocataires retraite,
AGRICA GESTION, PARIS
demeurant à LA CHAPELLE-LONGUEVILLE

- Monsieur GALAT Patrick
Responsable de dépôt,
SOCIETE COOPERATIVE AGRICOLE SEVEPI, DOUAINS
demeurant à CAILLOUET-ORGEVILLE

- Monsieur LEFRONT Pascal
Cadre réseau bancaire,
CAISSE REGIONALE DE CREDIT AGRICOLE MUTUEL DE NORMANDIE-SEINE, BOIS-
GUILLAUME
demeurant à BERNAY

- Madame PALAYRET BHATTI Valérie
Employée de banque,
CAISSE REGIONALE DE CREDIT AGRICOLE MUTUEL DE NORMANDIE-SEINE, BOIS-
GUILLAUME
demeurant à EVREUX

- Madame ROFFET Isabelle
Employée de banque,
CAISSE REGIONALE DE CREDIT AGRICOLE MUTUEL DE NORMANDIE-SEINE, BOIS-
GUILLAUME
demeurant à LE VAUDREUIL

Article 3 : La médaille d'honneur agricole échelon **OR** est décernée à :

- Madame ALBERTINI Lucienne

Informaticienne,
CAISSE REGIONALE DE CREDIT AGRICOLE MUTUEL DE NORMANDIE-SEINE, BOIS-
GUILLAUME
demeurant à EVREUX

- Monsieur AUBIN Pascal

Chauffeur,
GRPT D'EMPLOYEURS ABH, ÉCOUIS
demeurant à COUDRAY

- Madame DEMOL Anne-Marie

Gestionnaire allocataires retraite,
AGRICA GESTION, PARIS
demeurant à LA CHAPELLE-LONGUEVILLE

- Monsieur LEFRONT Pascal

Cadre réseau bancaire,
CAISSE REGIONALE DE CREDIT AGRICOLE MUTUEL DE NORMANDIE-SEINE, BOIS-
GUILLAUME
demeurant à BERNAY

- Madame LOIZE Nathalie

Responsable d'équipe prestations santé,
CRAMA PARIS VAL DE LOIRE, BEAUVAIS
demeurant à LYONS-LA-FORET

- Monsieur MAILLARD Josik

Technicien maintenance wagon,
NOVATRANS S.A., PARIS
demeurant à MESNILS-SUR-ITON

Article 4 : La médaille d'honneur agricole échelon **GRAND OR** est décernée à :

- Madame AGASSE-DUVAL Claire

Employée de banque,
CAISSE REGIONALE DE CREDIT AGRICOLE MUTUEL DE NORMANDIE-SEINE, BOIS-
GUILLAUME
demeurant à LES PREAUX

- Monsieur AUBIN Jean-Jacques

Chauffeur de tracteur,
GRPT D'EMPLOYEURS ABH, ÉCOUIS
demeurant à ETREPAGNY

- Monsieur AUBIN Pascal

Chauffeur,
GRPT D'EMPLOYEURS ABH, ÉCOUIS
demeurant à COUDRAY

- Monsieur CANU François

Directeur d'agence bancaire,
CAISSE REGIONALE DE CREDIT AGRICOLE MUTUEL DE NORMANDIE-SEINE, BOIS-
GUILLAUME
demeurant à BÂLINES

- Monsieur HOUDART Pascal

Salarié agricole,
SCEA RAYER, ÉCOUIS
demeurant à ECOUIS

- Madame JOLY Antonella

Directeur agence,
CAISSE REGIONALE DE CREDIT AGRICOLE MUTUEL DE NORMANDIE-SEINE, BOIS-
GUILLAUME
demeurant à LE NEUBOURG

- Monsieur LEFRONT Pascal

Cadre réseau bancaire,
CAISSE REGIONALE DE CREDIT AGRICOLE MUTUEL DE NORMANDIE-SEINE, BOIS-
GUILLAUME
demeurant à BERNAY

- Madame NOE Sylvie

Télé conseiller,
CAISSE REGIONALE DE CREDIT AGRICOLE MUTUEL DE NORMANDIE-SEINE, ÉVREUX
demeurant à HUEST

- Madame POUVREAU Dominique

Adjointe à directeur d'agence,
CAISSE REGIONALE DE CREDIT AGRICOLE MUTUEL DE NORMANDIE-SEINE, BOIS-
GUILLAUME
demeurant à LA HAYE-LE-COMTE

Article 5 : Monsieur le directeur de cabinet est chargé de l'exécution du présent arrêté qui sera publié au recueil des actes administratifs de la préfecture de l'Eure.

Évreux, le 1er décembre 2020

Le préfet,

Jérôme FILIPPINI

Préfecture de l'Eure

27-2021-01-08-001

Arrêté CAB-2020-186 portant attribution de la médaille de
bronze de la jeunesse, des sports et de l'engagement
associatif promotion du 1 janvier 2021

**PRÉFET
DE L'EURE***Liberté
Égalité
Fraternité***ARRÊTÉ n° CAB-2020-186
portant attribution de la médaille de bronze
de la jeunesse, des sports et de l'engagement associatif****Promotion du 1 janvier 2021****LE PRÉFET DE L'EURE**

VU le décret n° 70-26 du 8 janvier 1970 relatif à la médaille de la jeunesse et des sports ;

VU le décret n° 69-942 du 14 octobre 1969 modifié, relatif aux caractéristiques et aux modalités d'attribution de la médaille de la jeunesse, des sports et de l'engagement associatif ;

VU l'arrêté ministériel du 5 octobre 1987 fixant les modalités d'application des dispositions du décret n° 83-1035 du 22 novembre 1983 portant attribution de la médaille de bronze de la jeunesse et des sports ;

VU le décret du 15 janvier 2020 nommant Monsieur Jérôme FILIPPINI, préfet de l'Eure ;

VU l'avis de la commission départementale chargée d'examiner les candidatures à la médaille de bronze de la jeunesse, des sports et de l'engagement associatif, en date du 26 novembre 2020 ;

Sur proposition du directeur de cabinet du préfet ;

A R R Ê T E

Article 1er : La médaille de bronze de la jeunesse, des sports et de l'engagement associatif est décernée aux personnes dont les noms suivent :

Nom	Prénom	Adresse	Code postal	Ville	Discipline
ANDRE	Rémy	19 bis Georges Hermand	27950	Saint Marcel	Vie associative
BÉNÉ	Gérard	4 avenue Aristide Briand	27930	Gravigny	Judo et vie associative

BERGER	Parick	49 résidence du Pont de Pierre Saint Germain Village	27500	Pont-Audemer	Bénévole dans le handicap
CARPENTIER	Matthieu	3 rue de la ceriseraie apt 72 Les griottes	27950	Saint-Marcel	Vie associative
COCARD	Virginie	7 rue des Landes	27230	Chéronvilliers	Danse
COURTINEL épouse THOMAS	Peggy	14 rue de la campagne du Plessis	27250	Chéronvilliers	Danse
DEWULF	Armelle	5 rue de Paris	27950	Saint-Marcel	Vie associative
GHZALALE	Youssef	34 rue Boieldieu	27950	Saint-Marcel	Vie associative
HAILLARD	Jean-Pierre	15 résidence le village	27930	Gauville la campagne	Théâtre vie associative
LE ROUZIC	Patrick	1 rue du Bosc Panilleuse	27630	Vexin sur Epte	Vie associative
MOREL	Jean-Pierre	3 rue cavalier	27700	Les Andelys	Judo et football
NAUROY	Hugues	2 rue de l'église	27930	Emalleville	Banque alimentaire et vie associative
SIMON épouse AVICE	Maryse	14 résidence l'herbaudière – rue de marzelles	27200	Vernon	Bénévole vie associative
TOUSSAINT	Patrick	3 route de la campagne du Plessis	27250	Chéronvilliers	Football

Article 2 : Le directeur de cabinet du préfet et le directeur départemental de la cohésion sociale, sont chargés, chacun en ce qui les concerne, de l'exécution du présent arrêté qui sera publié au recueil des actes administratifs de la préfecture de l'Eure.

Évreux, le **08 JAN. 2021**

Le préfet,



Jérôme FILIPPINI

Préfecture de l'Eure

27-2020-11-23-018

Arrêté CB-2020-167 portant attribution de la médaille
d'honneur des sapeurs-pompiers promotion du 4/12/2020



PRÉFET DE L'EURE

*Liberté
Égalité
Fraternité*

Le Préfet

Arrêté n° CAB-2020-167
portant attribution de la médaille d'honneur des sapeurs-pompiers

Promotion du 4 décembre 2020

Le préfet de l'Eure

Vu le décret n°68-1055 du 29 novembre 1968 portant déconcentration en matière d'attribution de la distinction susvisée ;

Vu le décret n° 90-850 du 25 septembre 1990 modifié, relatif aux dispositions communes à l'ensemble des sapeurs-pompiers professionnels ;

Vu le décret n°99-1039 du 10 décembre 1999 relatif aux sapeurs-pompiers volontaires ;

Vu le décret n°2017-1155 du 10 juillet 2017, relatif à la médaille d'honneur des sapeurs-pompiers ;

Vu le décret du 15 janvier 2020 nommant Monsieur Jérôme FILIPPINI, préfet de l'Eure ;

Sur proposition du directeur de cabinet du préfet ;

A R R Ê T E

Article 1 - Des médailles d'honneur sont décernées aux sapeurs-pompiers dont les noms figurent en annexe du présent arrêté, qui ont constamment fait preuve de dévouement.

Article 2 – Monsieur le directeur de cabinet est chargé de l'exécution du présent arrêté qui sera publié au recueil des actes administratifs de la préfecture de l'Eure.

Fait à Évreux, le **23 NOV. 2020**

Le Préfet



Jérôme FILIPPINI

ANNEXE A L'ARRÊTÉ PRÉFECTORAL CAB-2020-167 du 23 novembre 2020

Médaille d'honneur des sapeurs-pompiers

Titre	NOM	Prénom	Grade	CIS	Ville CIS	Echelon
Monsieur	AMAR	Cédric	Sapeur 1 ^{ère} classe	Service d'incendie et de secours de	Acquigny	BRONZE
Monsieur	BATON	Arnaud	Sergent	Service d'incendie et de secours de	Montreuil l'Argillé	BRONZE
Monsieur	BESSEGHHER	Romain	Caporal	Service d'incendie et de secours de	Pont-Audemer	BRONZE
Monsieur	BISSON	Boris	sergent	Service d'incendie et de secours de	Quillebeuf-sur-Seine	BRONZE
Monsieur	BULARD	Damien	Caporal-chef	Service d'incendie et de secours de	Perriers-sur-Andelle	BRONZE
Monsieur	BUREL	Thomas	Sapeur 1 ^{ère} classe	Service d'incendie et de secours de	Beuzeville	BRONZE
Monsieur	CHANTILLON	Alexis	Caporal-chef	Service d'incendie et de secours de	Cormeilles	BRONZE
Monsieur	CORMON	Dimitri	Sapeur 1 ^{ère} classe	Service d'incendie et de secours de	La Haye Malherbe	BRONZE
Monsieur	DIENIS	David	Caporal-chef	Service d'incendie et de secours de	Acquigny	BRONZE
Madame	DOUARRE	Laure-Anne	Sapeur 1 ^{ère} classe	Service d'incendie et de secours de	Louviers/Val-de-Reuil	BRONZE
Monsieur	FOUCHE	Erwann	Caporal	Service d'incendie et de secours de	Vernon	BRONZE
Madame	GODARD	Françoise	Sapeur 1 ^{ère} classe	Service d'incendie et de secours de	Les Andelys	BRONZE
Madame	KMAIDIC	Marie	Caporal-chef	Service d'incendie et de secours de	Épaignes	BRONZE
Madame	LANDERNEAU	Émilie	Caporal	Service d'incendie et de secours de	Lieurey	BRONZE
Monsieur	LANDERNEAU	Fabien	Caporal	Service d'incendie et de secours de	Lieurey	BRONZE
Madame	LEMONNIER	Allison	Caporal	Service d'incendie et de secours de	Quillebeuf-sur-Seine	BRONZE
Madame	MENARD	Gaëlle	Caporal	Service d'incendie et de secours de	Louviers/Val-de-Reuil	BRONZE
Monsieur	MILLIOT	Benjamin	Sapeur 1 ^{ère} classe	Service d'incendie et de secours de	Thiberville	BRONZE
Monsieur	MORIN	Vincent	Caporal	Service d'incendie et de secours de	Évreux	BRONZE
Monsieur	PAGNON	Nicolas	Lieutenant 2 ^{ème} classe	Service d'incendie et de secours de	Bernay	BRONZE
Monsieur	PERIER	Julien	Sergent	Service d'incendie et de secours de	Beaumont-le-Roger	BRONZE
Monsieur	PIRY	Christian	Caporal-chef	Service d'incendie et de secours de	Thiberville	BRONZE
Monsieur	PITTOIS	Valentin	Caporal-chef	Service d'incendie et de secours de	Montreuil l'Argillé	BRONZE
Monsieur	ROYER	Damien	Caporal-chef	Service d'incendie et de secours de	Bourg-Achard	BRONZE
Monsieur	VALLÉE	Nicolas	Caporal-chef	Service d'incendie et de secours de	Lieurey	BRONZE
Monsieur	BERHAULT	David	Sergent-chef	Service d'incendie et de secours de	Bourg-Achard	ARGENT

ANNEXE A L'ARRÊTÉ PRÉFECTORAL CAB-2020-167 du 23 novembre 2020

Médaille d'honneur des sapeurs-pompiers

Madame	COMBES	Virginie	Adjudant	Service d'incendie et de secours de	Lieurey	ARGENT
Madame	DELABARRE-TRAGIN	Stéphanie	Sapeur 1 ^{ère} classe	Service d'incendie et de secours de	Lieurey	ARGENT
Monsieur	LEBELLOIS	Nicolas	Caporal-chef	Service d'incendie et de secours de	Brionne	ARGENT
Monsieur	LEGEARD	Benjamin	Sergent	Service d'incendie et de secours de	Les Andelys	ARGENT
Madame	LEMAIRE	Sophie	Sapeur 1 ^{ère} classe	Service d'incendie et de secours de	Rugles	ARGENT
Monsieur	MORTAS	Romuald	Adjudant	Service d'incendie et de secours de	La Neuve Lyre	ARGENT
Monsieur	BEAUDRON	Yannick	Adjudant-chef	Service d'incendie et de secours de	Beaumont-le-Roger	OR
Monsieur	CAMPENS	Olivier	Adjudant-chef	Service d'incendie et de secours de	Gisors	OR
Monsieur	CATTE	Sébastien	Adjudant-chef	Service d'incendie et de secours de	Bernay	OR
Monsieur	POULAIN	Dominique	Adjudant-chef	Service d'incendie et de secours de	Évreux	OR
Monsieur	PEPIN	Dominique	Sapeur 1 ^{ère} classe	Service d'incendie et de secours de	Cormeilles	GRAND OR
Monsieur	ZIMNIEWSKI	Zénon	Adjudant-chef	Service d'incendie et de secours de	Évreux	GRAND OR
Madame	AUBERT	Mathilde	Caporal-chef	Service d'incendie et de secours de	Saint André de l'Eure	BRONZE
Monsieur	AUBRÉE	Arnaud	Sergent	Service d'incendie et de secours de	Harcourt	BRONZE
Monsieur	BANCE	David	Caporal-chef	Service d'incendie et de secours de	Gisors	BRONZE
Monsieur	BARBAY	Florian	Caporal-chef	Service d'incendie et de secours de	Breteuil-sur-Iton	BRONZE
Monsieur	BARROS	Jonathan	Sapeur 1 ^{ère} classe	Service d'incendie et de secours de	Ezy-sur-Eure	BRONZE
Madame	BEAUFILS	Sonia	Sapeur 1 ^{ère} classe	Service d'incendie et de secours de	Verneuil-sur-Avre	BRONZE
Monsieur	BELLIARD	Antoine	Caporal	Service d'incendie et de secours de	Bernay	BRONZE
Monsieur	BELLMONT	Anthony	Sergent	Service d'incendie et de secours de	Acquigny	BRONZE
Madame	BERTEL	Ida	Sapeur 1 ^{ère} classe	Service d'incendie et de secours de	Vernon	BRONZE
Monsieur	BERTHON	Flavien	Caporal-chef	Service d'incendie et de secours de	Pont de l'Arche	BRONZE
Monsieur	BURICAND	Patrick	Sergent-chef	Service d'incendie et de secours de	Saint André de l'Eure	BRONZE
Monsieur	CAILLERE	Adrien	Sergent	Service d'incendie et de secours de	Saint André de l'Eure	BRONZE
Monsieur	CARON	Guillaume	Sapeur 1 ^{ère} classe	Service d'incendie et de secours de	Conches-en-Ouche	BRONZE
Monsieur	CHASLES	Erwan	Sapeur 1 ^{ère} classe	Service d'incendie et de secours de	Damville	BRONZE
Monsieur	CORREIA	Lamine	Caporal-chef	Service d'incendie et de secours de	Évreux	BRONZE
Madame	CROIZE	Audrey	Sergent	Service d'incendie et de secours de	Pont de l'Arche	BRONZE

ANNEXE A L'ARRÊTÉ PRÉFECTORAL CAB-2020-167 du 23 novembre 2020

Médaille d'honneur des sapeurs-pompiers

Monsieur	DELAUNAY	Jérémy	Sergent	Service d'incendie et de secours de	Le Neubourg	BRONZE
Madame	DESSEAUX	Jennifer	Sergent	Service d'incendie et de secours de	Verneuil-sur-Avre	BRONZE
Monsieur	DUVAL	Sylvain	Caporal	Service d'incendie et de secours de	Saint André de l'Eure	BRONZE
Monsieur	ESNAUX	Stéphane	Caporal-chef	Service d'incendie et de secours de	Bourg-Achard	BRONZE
Madame	FOUQUET	Stéphanie	Sapeur 1 ^{ère} classe	Service d'incendie et de secours de	Chavigny-Bailleul	BRONZE
Monsieur	GOSSELIN	Jérôme	Caporal-chef	Service d'incendie et de secours de	Nonancourt	BRONZE
Madame	HADRYS	Estelle	Sapeur 1 ^{ère} classe	Service d'incendie et de secours de	La Haye Malherbe	BRONZE
Monsieur	LAINE	Cyril	Caporal-chef	Service d'incendie et de secours de	Pacy-sur-Eure	BRONZE
Monsieur	LEOPARD	Dimitri	Adjudant-chef	Service d'incendie et de secours de	Conches-en-Ouche	BRONZE
Monsieur	LOICHOT	Éric	Caporal-chef	Service d'incendie et de secours de	Caugé	BRONZE
Madame	LORTHIOIR	Caroline	Caporal	Service d'incendie et de secours de	Gaillont	BRONZE
Monsieur	MENDES	Marcos	Caporal-chef	Service d'incendie et de secours de	Pacy-sur-Eure	BRONZE
Monsieur	PAPIN	Alexis	Sergent	Service d'incendie et de secours de	Caugé	BRONZE
Monsieur	PRIEUR	Maximilien	Sapeur	Service d'incendie et de secours de	Vernon	BRONZE
Monsieur	SARR	Samba	Caporal-chef	Service d'incendie et de secours de	Évreux	BRONZE
Monsieur	STANEK	Grégory	Caporal-chef	Service d'incendie et de secours de	Évreux	BRONZE
Monsieur	TRÉMULOT	Rodolphe	Sergent	Service d'incendie et de secours de	Étrépagny	BRONZE
Monsieur	VELINE	Dérék	Sergent	Service d'incendie et de secours de	Pont de l'Arche	BRONZE
Monsieur	AMAÏCH	Abdelouadif	Sergent-chef	Service d'incendie et de secours de	Les Andelys	ARGENT
Monsieur	AUGERAY	Mickaël	Lieutenant	Service d'incendie et de secours de	Breteuil-sur-Iton	ARGENT
Monsieur	BIGUET	Xavier	Adjudant	Service d'incendie et de secours de	Bernay	ARGENT
Monsieur	BOULAY	Benoit	Sergent	Service d'incendie et de secours de	Verneuil-sur-Avre	ARGENT
Monsieur	BREE	Florian	Sergent	Service d'incendie et de secours de	Pont de l'Arche	ARGENT
Monsieur	COMPAGNON	Pierre-Yves	Caporal-chef	Service d'incendie et de secours de	Saint André de l'Eure	ARGENT
Monsieur	CORBONNOIS	Frédéric	Adjudant-chef	Service d'incendie et de secours de	Montreuil l'Argillé	ARGENT
Monsieur	DALLOYEAU	Jean-François	Sergent-chef	Service d'incendie et de secours de	Verneuil-sur-Avre	ARGENT
Monsieur	DELANGE	Yannick	Sergent-chef	Service d'incendie et de secours de	Lieurey	ARGENT
Monsieur	DUBUC	Guillaume	Sergent-chef	Service d'incendie et de secours de	Pacy-sur-Eure	ARGENT

ANNEXE A L'ARRÊTÉ PRÉFECTORAL CAB-2020-167 du 23 novembre 2020

Médaille d'honneur des sapeurs-pompiers

Monsieur	DUVAL	Ludovic	Sergent-chef	Service d'incendie et de secours de	Damville	ARGENT
Monsieur	FERNANDEZ	Frédéric	Adjudant-chef	Service d'incendie et de secours de	Saint André de l'Eure	ARGENT
Monsieur	GAULARD	Benoit	Sergent-chef	Service d'incendie et de secours de	Pont-Audemer	ARGENT
Monsieur	GUERIN	Alexandre	Adjudant-chef	Service d'incendie et de secours de	Verneuil-sur-Avre	ARGENT
Monsieur	HAPDEY	Nicolas	Sergent-chef	Service d'incendie et de secours de	Conches-en-Ouche	ARGENT
Monsieur	HIRON	Julien	Sergent-chef	Service d'incendie et de secours de	Bernay	ARGENT
Madame	JOURDAIN	Justine	Sergent-chef	Service d'incendie et de secours de	Saint André de l'Eure	ARGENT
Monsieur	LACHÈVRE	Sébastien	Sapeur 1ère classe	Service d'incendie et de secours de	Pont de l'Arche	ARGENT
Monsieur	LASNE	Vivien	Sergent-chef	Service d'incendie et de secours de	Verneuil-sur-Avre	ARGENT
Monsieur	LASNON	Sébastien	Sergent	Service d'incendie et de secours de	Vernon	ARGENT
Monsieur	LEDOUX	Cédric	Adjudant-chef	Service d'incendie et de secours de	Gisors	ARGENT
Monsieur	LEVASSEUR	Cyril	Adjudant-chef	Service d'incendie et de secours de	Fleury/Charleval	ARGENT
Monsieur	MANGE	Benoît	Adjudant	Service d'incendie et de secours de	Louviers/Val-de-Reuil	ARGENT
Monsieur	MARANDON	Stéphane	Sapeur 1ère classe	Service d'incendie et de secours de	Conches-en-Ouche	ARGENT
Monsieur	PETIT	Vincent	Sergent-chef	Service d'incendie et de secours de	Gisors	ARGENT
Monsieur	PICOUAYS	Thomas	Adjudant	Service d'incendie et de secours de	Pacy-sur-Eure	ARGENT
Monsieur	PINGUET	Mathieu	Adjudant	Service d'incendie et de secours de	Breteuil-sur-Iton	ARGENT
Monsieur	RAYER	Mickaël	Sergent-chef	Service d'incendie et de secours de	Pacy-sur-Eure	ARGENT
Monsieur	WALLART	Steeve	Sergent-chef	Service d'incendie et de secours de	Évreux	ARGENT
Monsieur	CLEMENT	Sébastien	Adjudant-chef	Service d'incendie et de secours de	Damville	OR
Monsieur	DAVID	Frédéric	Adjudant-chef	Service d'incendie et de secours de	Bourg-Achard	OR
Monsieur	LEPRINCE	Sébastien	Caporal-chef	Service d'incendie et de secours de	Bernay	OR
Monsieur	OUIIN	Stéphane	Adjudant-chef	Service d'incendie et de secours de	Louviers/Val-de-Reuil	OR
Monsieur	PETREMENT	Jérôme	Sapeur 1ère classe	Service d'incendie et de secours de	Bernay	OR
Monsieur	SALGADO	Cyrille	Adjudant-chef	Service d'incendie et de secours de	Évreux	OR
Monsieur	AMBROIS	Jean-François	Adjudant-chef	Service d'incendie et de secours de	Évreux	GRAND OR
Monsieur	BENEULT	Bruno	Lieutenant	Service d'incendie et de secours de	Quillebeuf-sur-Seine	GRAND OR

ANNEXE A L'ARRÊTÉ PRÉFECTORAL CAB-2020-167 du 23 novembre 2020

Médaille d'honneur des sapeurs-pompiers

Monsieur	HARDY	Hervé	Commandant	Service d'incendie et de secours de	Évreux	GRAND OR
----------	-------	-------	------------	-------------------------------------	--------	----------

Préfecture de l'Eure

27-2021-01-07-001

Arrêté modificatif CDNPS - remplacement de Mme
Boissière dans les formations Nature, Carrières et Faune
sauvage et captive



PRÉFET DE L'EURE

*Liberté
Égalité
Fraternité*

Direction de la coordination
de l'action territoriale

Arrêté n° DCAT/SJIPE/MEA/21/001 modifiant l'arrêté modifié n° DELE/BERPE/19/888 du 29 mai 2019 portant composition de la commission départementale de la nature, des paysages et des sites

VU le Code de l'environnement,

VU le Code général des collectivités territoriales,

VU l'ordonnance n° 2004-637 du 1er juillet 2004 relative à la simplification de la composition et du fonctionnement des commissions administratives et à la réduction de leur nombre,

VU l'ordonnance n° 2005-727 du 30 juin 2005 portant diverses dispositions relatives à la simplification des commissions administratives,

VU le décret n° 2006-665 du 7 juin 2006 relatif à la réduction du nombre et à la simplification de la composition de diverses commissions administratives,

VU le décret n°2009-235 du 27 février 2009 relatif à l'organisation et aux missions des directions régionales de l'environnement, de l'aménagement et du logement,

VU le décret n°2009-1484 du 3 décembre 2009 relatif aux directions départementales interministérielles,

VU le décret n°2010-633 du 8 juin 2010 relatif à l'organisation et aux missions des directions régionales des affaires culturelles,

VU le décret n° 2011-832 du 12 juillet 2011 relatif à la réforme de l'agrément au titre de la protection de l'environnement et à la désignation des associations agréées, organismes et fondations reconnues d'utilité publique au sein de certaines instances,

VU le décret n°2011-833 du 12 juillet 2011 fixant la liste des instances consultatives ayant vocation à examiner les politiques d'environnement et de développement durable,

VU le décret du 15 janvier 2020 nommant Monsieur Jérôme FILIPPINI, préfet de l'Eure,

VU le décret du 23 mars 2018 nommant Monsieur Jean-Marc MAGDA, secrétaire général de la préfecture de l'Eure,

VU l'arrêté préfectoral SCAED-20-26 du 10 février 2020 donnant délégation de signature à Monsieur Jean-Marc MAGDA, secrétaire général de la préfecture de l'Eure,

VU l'arrêté n° SJIPE 002 du 28 décembre 2020 portant nomination et délégation de signature au service juridique interministériel et des procédures environnementales,

VU l'arrêté préfectoral D3/B4-07-33 du 7 février 2007 portant création et composition de la commission départementale de la nature, des paysages et des sites,

VU l'arrêté préfectoral n° DELE/BERPE/19/888 du 29 mai 2019 portant composition de la commission départementale de la nature, des paysages et des sites,

Vu les arrêtés préfectoraux n° DELE/BERPE/19/1582 du 29 novembre 2019, n° DELE/BERPE/20/680 du 11 août 2020, n° DELE/BERPE/20/873 du 9 octobre 2020 et n° DELE/BERPE/20/1088 du 21 décembre 2020 modifiant l'arrêté n° DELE/BERPE/19/888 du 29 mai 2019,

VU le courrier de M. Guillaume Gambier, président de la Ligue pour la Protection des Oiseaux de Normandie du 22 décembre 2020 relatif au remplacement de Mme Danièle BOISSIERE, membre titulaire siégeant à la commission départementale de la nature, des paysages et des sites, dans ses formations spécialisées dite « de la nature » « des carrières » et « de la faune sauvage et captive ».

Sur proposition de Monsieur le secrétaire général de la préfecture de l'Eure ;

ARRETE

Article 1^{er} : L'article 1er de l'arrêté modifié n° DELE/BERPE/19/888 du 29 mai 2019 portant composition de la commission départementale de la nature, des paysages et des sites est modifié comme suit :

I - Formation spécialisée dite « de la nature »

- 3ème collège des personnalités qualifiées en matière de sciences de la nature, de protection des sites ou du cadre de vie, représentants d'associations agréées de protection de l'environnement et représentants des organisations agricoles et sylvicoles

* Personnalités qualifiées en matière de sciences de la nature, de protection des sites ou du cadre de vie

Titulaire : M. Julien BUCHET, conservatoire botanique national de Bailleul

Suppléante : Mme Carine DOUVILLE, conservatoire botanique national de Bailleul

* Associations agréées de protection de l'environnement

Titulaire : M. Philippe GIRARD, Ligue de Protection des Oiseaux de Normandie

Suppléant : M. Claude BLOT, Haute-Normandie Nature Environnement

Titulaire : M. Christophe RIDEAU, groupe mammalogique normand

Suppléant : M. Jean-Baptiste JAMES, groupe mammalogique normand

* Organisations agricoles et sylvicoles

Titulaire : Mme Viviane BERTOUT-BARBÉY, chambre d'agriculture de l'Eure

Suppléant : M. Guy JACOB, chambre d'agriculture de l'Eure

Titulaire : M. Jacques des BROSSES, centre régional de la propriété forestière

Suppléante : Mme Marguerite MEVEL, centre régional de la propriété forestière

IV – Formation spécialisée dite « des carrières »

- 3ème collège des personnalités qualifiées en matière de sciences de la nature, de protection des sites ou du cadre de vie, représentants d'associations agréées de protection de l'environnement et représentants des organisations agricoles et sylvicoles

* Sciences de la nature, protection des sites ou du cadre de vie

Titulaire : M. Didier PENNEQUIN, hydrogéologue agréé

Suppléant : M. Baptiste MEIRE, hydrogéologue agréé

* Associations agréées de protection de l'environnement

Titulaire : M. Bernard DEFILLON, fédération horizon Normandie nature environnement

Suppléant : M. Jacques CARON, fédération horizon Normandie nature Environnement

Titulaire : M. Philippe GIRARD, Ligue de Protection des Oiseaux de Normandie

Suppléant : M. Jean-Pierre AUMONT, Ligue de Protection des Oiseaux de Normandie

* Organisations agricoles

Titulaire : Mme Viviane BERTOUT-BARBEY, chambre d'agriculture de l'Eure

Suppléant : M. Guy JACOB, chambre d'agriculture de l'Eure

V – Formation spécialisée dite « de la faune sauvage et captive »

- 3ème collège des représentants d'associations agréées dans le domaine de la protection de la nature et scientifiques compétents en matière de faune sauvage captive

* Associations agréées dans le domaine de la protection de la nature

Titulaire : M. Michel HEMERY, groupe ornithologique normand

Titulaire : M. Jean-Pierre AUMONT, Ligue de Protection des Oiseaux de Normandie

Suppléant : M. Philippe GIRARD, Ligue de Protection des Oiseaux de Normandie

* Scientifiques compétents en matière de faune sauvage captive

Titulaire : M. François HUYGHE, docteur vétérinaire de parcs zoologiques

Le reste de l'article 1er de l'arrêté modifié n° DELE/BERPE/19/888 du 29 mai 2019 est sans changement.

Article 2 : Le mandat des membres de la commission départementale de la nature, des paysages et des sites prendra fin le 29 mai 2022.

Article 3 : Le membre d'une commission qui au cours de son mandat, décède, démissionne ou perd la qualité au titre de laquelle il a été désigné, est remplacé pour la durée du mandat restant à courir par une personne désignée dans les mêmes conditions.

Article 4 : Le secrétaire général de la préfecture est chargé de l'exécution du présent arrêté qui sera publié au recueil des actes administratifs de la préfecture.

Évreux, le **-7 JAN. 2021**

Pour le préfet et par délégation,
le secrétaire général,

Jean-Marc MAGDA

Préfecture de l'Eure – Boulevard Georges Chauvin – CS 40011 – 27020 EVREUX Cedex
Tél : 02 32 78 27 27

1389 2021 -

Préfecture de l'Eure

27-2020-11-24-024

Arrêté n° CAB-2020-168 accordant la médaille d'honneur
du Travail à l'occasion de la promotion du 1er janvier 2021

Accordant la médaille d'honneur du Travail

A l'occasion de la promotion du 1^{er} Janvier 2021

Le Préfet de l'Eure

VU le décret 48-548 du 15 mai 1948 modifié instituant la Médaille d'Honneur du Travail ;

Vu le décret 84-591 du 4 juillet 1984, relatif à la Médaille d'Honneur du Travail ;

VU l'arrêté du 17 juillet 1984 portant délégation de pouvoirs aux Préfets pour l'attribution de la Médaille d'Honneur du Travail ;

A l'occasion de la promotion du 1^{er} janvier 2021 ;

Sur proposition de M. le Directeur de Cabinet ;

ARRETE

Article 1 : La médaille d'honneur du travail ARGENT est décernée à :

- **Madame ABOTCHI Sena**
Agent qualifié de production, FRESenius KABI FRANCE, LOUVIERS.
demeurant à LOUVIERS
- **Monsieur AMELINE Fabien**
Responsable logistique, HOWA TRAMICO, BRIONNE.
demeurant à PONT-AUDEMER
- **Monsieur AMELIN Jean-Michel**
Opérateur qualifié, AHLSTROM MUNKSJO SPECIALTIES, PONT-AUDEMER.
demeurant à PONT-AUDEMER
- **Monsieur AMEUR Lotfi**
Agent de logistique, ETABLISSEMENTS COMPIN, ÉVREUX.
demeurant à VITOT
- **Monsieur ANDRES Aurélien**
Responsable informatique, BENTELER ALUMINIUM SYSTEMS FRANCE SNC,
INCARVILLE.
demeurant à ACQUIGNY
- **Monsieur ANNEE Denis**
Responsable secteur, ITM LOGISTIQUE ALIMENTAIRE INTERNATIONAL,
HEUDEBOUVILLE.
demeurant à VERNON

- **Monsieur ANNEREL François**
Contremaître, HOLOPHANE, LES ANDELYS.
demeurant à SAUSSAY-LA-CAMPAGNE
- **Monsieur ANTEAUME Yann**
Chef de chantier principal, GUINTOLI, SAINT-ÉTIENNE-DU-GRÈS.
demeurant à LA CHAPELLE-LONGUEVILLE
- **Monsieur AUBEL Hervé**
Travailleur handicapé en esat, ASS DEP PARENTS ET AMIS DES PERSONNES
HANDICAPEES MENTALES 27, ÉVREUX.
demeurant à ÉVREUX
- **Monsieur AUBREE David**
Operateur polyvalent bat 31, HOWA TRAMICO, BRIONNE.
demeurant à NASSANDRES-SUR-RISLE
- **Monsieur AUBREE Freddy**
Responsable service généraux, NESTLE PURINA PETCARE FRANCE, SAINT-PHILBERT-
SUR-RISLE.
demeurant à APPEVILLE-ANNEBAULT
- **Monsieur AUDENAERT Marc**
Ingénieur/cadre, ARKEMA FRANCE, SERQUIGNY.
demeurant à BERNAY
- **Madame AUGUSTO Stéphanie**
Adjointe technique, SANOFI PASTEUR, VAL-DE-REUIL.
demeurant à INCARVILLE
- **Monsieur AURIERES Nicolas**
Responsable technique, AUTOCARS TOURNEUX, VERNEUIL-SUR-SEINE.
demeurant à GADENCOURT
- **Monsieur AUTIN Sylvain**
Cadre, ALPHA DIRECT SERVICES, GUICHAINVILLE.
demeurant à SACQUENVILLE
- **Monsieur AUVRAY Dominique**
Adjoint technique, SANOFI PASTEUR, VAL-DE-REUIL.
demeurant à LOUVIERS
- **Monsieur AUZOU David**
Ouvrier, SCHNEIDER ELECTRIC INDUSTRIES SAS, GUICHAINVILLE.
demeurant à GROSSOEUVRE
- **Monsieur BABY Arnaud**
Assistant développement industriel, SOCIETE DE LA FROMAGERIE BOURSIN, CROISY
SUR EURE.
demeurant à GARENNES-SUR-EURE
- **Madame BACHELET Laurence**
Conseiller service clients, HOYA LENS FRANCE, LOUVIERS.
demeurant à LE MANOIR
- **Monsieur BADERT Frédéric**
Conducteur receveur, TRANSURBAIN SOCIETE PUBLIQUE LOCALE DES
TRANSPORTS DE L'AGGLOMERATION D'EVREUX, ÉVREUX.
demeurant à CONCHES-EN-OUCHE

- **Madame BAHEUX Marie-Noelle**
Conducteur de ligne, APTAR FRANCE SAS, LE VAUDREUIL.
demeurant à ALIZAY
- **Monsieur BALLOT Gilles**
Tourneur cn, GOODRICH ACTUATION SYSTEMS SAS, SAINT-MARCEL.
demeurant à VERNON
- **Monsieur BANCE Bruno**
Technicien de maintenance, VM BUILDING SOLUTIONS, BRAY-ET-LÛ.
demeurant à ECOUIS
- **Monsieur BANROQUES Gilles**
Responsable d'unité opérationnelle, DALKIA, SAINT-ANDRÉ-LEZ-LILLE.
demeurant à BOIS-LE-ROI
- **Madame BARBERIS Valérie**
Charge de relation clients, INOLYA, PONT-L'ÉVÊQUE.
demeurant à CORNEVILLE-SUR-RISLE
- **Monsieur BARBETTE Alain**
Responsable magasin, AD NORMANDIE MAINE, CERISÉ.
demeurant à CRESTOT
- **Monsieur BARQUE Christophe**
Assistant pédagogique en logistique, AFTRAL, PARIS.
demeurant à SAINT-OUEN-DE-THOUBERVILLE
- **Monsieur BASSELET Fabrice**
Responsable logistique, CDH GROUP, ROMILLY-SUR-ANDELLE.
demeurant à ANDE
- **Madame BASSE Malika**
Assistante documentaliste, EXPERTS COMPTABLES SERVICES, PARIS.
demeurant à VERNON
- **Monsieur BATTEAU Stephane**
Agent de fabrication, EURARMA, LOUVIERS.
demeurant à LOUVIERS
- **Monsieur BAUDU Pascal**
Agent de maîtrise, TOTAL SE, COURBEVOIE.
demeurant à TROUVILLE-LA-HAULE
- **Monsieur BAUER Fabien**
Technicien process, JANSSEN CILAG, VAL-DE-REUIL.
demeurant à SAINT-PIERRE-DU-BOSGUERARD
- **Monsieur BAUMANN Franck**
Adjoint technique, SANOFI PASTEUR, VAL-DE-REUIL.
demeurant à VILLERS-SUR-LE-ROULE
- **Monsieur BAZIRE Fabien**
Rectifieur, SOLCERA, ÉVREUX.
demeurant à LA BONNEVILLE-SUR-ITON
- **Madame BEKER Isabelle**
Gestionnaire specialisee ro-rc prévoyance, HARMONIE MUTUELLE, PARIS.
demeurant à CLAVILLE

- **Monsieur BELLEVERGUE Stephane**
Pilote qualité, RENAULT SAS, CLÉON.
demeurant à SAINT-PIERRE-DES-FLEURS

- **Madame BELVER RODA Caroline**
Agent de réception, IDEMIA IDENTITY & SECURITY FRANCE, SAINT-ÉTIENNE-DU-ROUVRAY.
demeurant à BOSGOUET

- **Monsieur BENARD Dominique**
Responsable négoce, HOLDING SOFIGA, SAINT-MACLOU.
demeurant à TOCQUEVILLE

- **Madame BENKHELIFA Hakima**
Employe responsable, HOLDING DE RESTAURATION CONCEDEE HRC, VIRONVAY.
demeurant à CRESTOT

- **Monsieur BEN MAHMOUD Mohamed**
Electromecanicien, RENAULT SAS, AUBERGENVILLE.
demeurant à SAINT-ANDRE-DE-L'EURE

- **Monsieur BERANGER Bertrand**
Décontamineur, BOUYGUES CONSTRUCTION SERVICES NUCLEAIRES,
GUYANCOURT.
demeurant à LA HAYE-MALHERBE

- **Monsieur BERTHELOT Samuel**
Superviseur de quart, E & S CHIMIE, SAINT-PIERRE-LÈS-ELBEUF.
demeurant à LES MONTS DU ROUMOIS

- **Madame BERTIN Angelique**
Conseillère a l'emploi, POLE EMPLOI, ROUEN.
demeurant à SAINT-OUEN-DU-TILLEUL

- **Monsieur BERTIN David**
Technicien, RENAULT SAS, CLÉON.
demeurant à BOSROUMOIS

- **Monsieur BERTIN Michael**
Imposeur, SOC NOUVELLE FIRMIN DIDOT, MESNIL-SUR-L'ESTRÉE.
demeurant à BONCOURT

- **Monsieur BHIKI Sebastien**
Adjoint chef d'usine, COLAS ILE DE FRANCE NORMANDIE, NOTRE-DAME-DE-BONDEVILLE.
demeurant à BEAUMONT-LE-ROGER

- **Monsieur BICOT Damien**
Responsable projets et expertise, GLAXO WELLCOME PRODUCTION, ÉVREUX.
demeurant à EVREUX

- **Monsieur BIEMY Stéphane**
Correcteur, BENTELER ALUMINIUM SYSTEMS FRANCE SNC, INCARVILLE.
demeurant à LA HAYE-MALHERBE

- **Madame BIGNAUX Delphine**
Adjoint d'encadrement, SANOFI PASTEUR, VAL-DE-REUIL.
demeurant à IGOVILLE

- **Madame BINET Marie-Aude**
Technicien relation client, CAISSE PRIMAIRE D ASSURANCE MALADIE EURE,
ÉVREUX.
demeurant à COLLETOT

- **Monsieur BIVILLE Jean-Philippe**
Caissier central expérimenté machine à sous, CASINO DE TROUVILLE, TROUVILLE-SUR-
MER.
demeurant à LE TORPT

- **Monsieur BLIN Christophe**
Technicien, JANSSEN CILAG, ISSY-LES-MOULINEAUX.
demeurant à ANDÉ

- **Monsieur BLONDIAU Pascal**
Technicien, GOODRICH ACTUATION SYSTEMS SAS, SAINT-MARCEL.
demeurant à HEUBECOURT-HARICOURT

- **Madame BOCQUET Laetitia**
Ouvriere spécialisé, FRESENIUS KABI FRANCE, LOUVIERS.
demeurant à PREY

- **Madame BODEY Sonia**
Employée de restauration, ECP FRANCE, LES BARILS.
demeurant à SAINT-ANTONIN-DE-SOMMAIRE

- **Madame BODIN Sylvie**
Ouvriere, CREAPLAST, SAINTE MARIE D'ATTEZ.
demeurant à BRETEUIL

- **Monsieur BOINET Vincent**
Travailleur handicapé en esat, ASS DEP PARENTS ET AMIS DES PERSONNES
HANDICAPEES MENTALES 27, ÉVREUX.
demeurant à MÉNILLES

- **Monsieur BOIVIN Guillaume**
Docker, DOCKERS DE NORMANDIE, LE HAVRE.
demeurant à TOUTAINVILLE

- **Monsieur BONCOEUR Mathieu**
Conducteur d'engins, COLAS ILE DE FRANCE NORMANDIE, VAL-DE-REUIL.
demeurant à RADEPONT

- **Madame BONNAIN Corinne**
Télé conseillère, DOCAPOSTE BPO, LOUVIERS.
demeurant à VAL-DE-REUIL

- **Monsieur BONNARD Hubert**
Directeur adjoint travaux bat., BOUYGUES BATIMENT ILE DE FRANCE, GUYANCOURT.
demeurant à LA CHAPELLE-LONGUEVILLE

- **Monsieur BONNEGENT Bruno**
Ouvrier, BARRY CALLEBAUT FRANCE, LOUVIERS.
demeurant à VRAIVILLE

- **Monsieur BONNET Thierry**
Ingénieur, NEXTER SYSTEMS, ROANNE.
demeurant à CROISY-SUR-EURE

- **Monsieur BOSSUYT Jean Claude**
Technicien, SOCIETE ECONOMIE MIXTE LOGEMENT DE EURE, ÉVREUX.
demeurant à MESNILS-SUR-ITON
- **Monsieur BOUCHER Cédric**
Technicien de laboratoire, DELPHARM L' AIGLE, L'AIGLE.
demeurant à ÉVREUX
- **Monsieur BOUCHER Claude**
Econome, ECP FRANCE, LES BARILS.
demeurant à FRANQUEVILLE
- **Monsieur BOUCHEROT Franck**
Leader de cellule, ONDULYS ANDELLE, FLEURY-SUR-ANDELLE.
demeurant à PERRIERS-SUR-ANDELLE
- **Madame BOUELLE Karine**
Conducteur de ligne conditionnement, FRESENIUS KABI FRANCE, LOUVIERS.
demeurant à LOUVIERS
- **Madame BOULFROY Isabelle**
Chargée de clientèle senior, KPMG, ÉVREUX.
demeurant à LOUVIERS
- **Madame BOURACHOT Nicole**
Travailleur handicapé en esat, ASS DEP PARENTS ET AMIS DES PERSONNES
HANDICAPEES MENTALES 27, ÉVREUX.
demeurant à PACY-SUR-EURE
- **Madame BOURGAIS Véronique**
Administrateur des ventes, DOCAPOSTE BPO, LOUVIERS.
demeurant à MÉNESQUEVILLE
- **Monsieur BOURRIENNE Pascal**
Responsable logistique et qualité, BASF AGRI PRODUCTION SAS, SAINT-AUBIN-LÈS-
ELBEUF.
demeurant à LOUVIERS
- **Monsieur BOUTEMY Pascal**
Contrôleur libération, GOODRICH ACTUATION SYSTEMS SAS, SAINT-OUEN-
L'AUMÔNE.
demeurant à SAINT-MARCEL
- **Monsieur BOUTIGNY Bruno**
Chef d atelier, GUEUDET AUTO NORMANDIE, PONT-AUDEMER.
demeurant à CONDE-SUR-RISLE
- **Madame BOYER Magali**
Assistante dentaire, COMMUNE DE VANDRIMARE, VANDRIMARE.
demeurant à VANDRIMARE
- **Madame BRABANT Lise**
Assistante budgétaire et comptable, BANQUE DE FRANCE, ROUEN.
demeurant à ACQUIGNY
- **Monsieur BRANCO Eduardo**
Responsable des parcs, ACIERIES ET LAMINOIRS DE PARIS ALPA, PORCHEVILLE.
demeurant à GARENNES-SUR-EURE

- **Madame BREANT Sophie**
Gestionnaire d'information économique, BANQUE DE FRANCE, ÉVREUX.
demeurant à SAINTE-OPPORTUNE-DU-BOSC
- **Madame BREARD Florence**
Technicienne environnement, ETS STEINER, SAINT-MARCEL.
demeurant à COURCELLES-SUR-SEINE
- **Madame BROCHARD Valerie**
Agent de saisie, BS COATINGS, VAL D'HAZEY (LE).
demeurant à SAINT-AUBIN-SUR-GAILLON
- **Monsieur BRUNEAU Cyrille**
Agent d'inspection, TOTAL RAFFINAGE FRANCE, GONFREVILLE-L'ORCHER.
demeurant à PONT-AUDEMER
- **Madame BRUNY Sandrine**
Responsable approvisionnement, NESTLE PURINA PETCARE FRANCE, SAINT-
PHILBERT-SUR-RISLE.
demeurant à BOURNEVILLE-SAINTE-CROIX
- **Monsieur BRUSSEAU Loïc**
Technicien d'études, EIFFAGE ENERGIE SYSTEMES - HAUTE NORMANDIE, SAINT-
ÉTIENNE-DU-ROUVRAY.
demeurant à AMFREVILLE-SAINT-AMAND
- **Monsieur BUCHON Fabrice**
Agent de transit qualifié, BOLLORE LOGISTICS, PUTEAUX.
demeurant à SAINT-PIERRE-DU-BOSGUÉRARD
- **Madame BUDJIC Jelena**
Assistante de direction, CAISSE CENTRALE DE REASSURANCE, PARIS.
demeurant à VERNON
- **Madame BULARD Christine**
Relai administratif, ITM LOGISTIQUE ALIMENTAIRE INTERNATIONAL,
HEUDEBOUVILLE.
demeurant à PERRIERS-SUR-ANDELLE
- **Madame BURTON Fabienne**
Animatrice régionale, CASDEN BANQUE POPULAIRE, ROUEN.
demeurant à GRAND-BOURGTHEROULDE
- **Madame BUYLE Nathalie**
Travailleur handicapé en esat, ASS DEP PARENTS ET AMIS DES PERSONNES
HANDICAPEES MENTALES 27, ÉVREUX.
demeurant à GRAVIGNY
- **Monsieur BUZIER Vincent**
Technicien recherche étude essais, RENAULT SAS, BOULOGNE-BILLANCOURT.
demeurant à VERNON
- **Madame CABOT Marie-Claire**
Chef comptable, SOILMEC, SAINT-AUBIN-SUR-GAILLON.
demeurant à CLEF VALLÉE D'EURE
- **Monsieur CALAIS Denis**
Nettoyeur opérateur, SUEZ RV OSIS INDUSTRIAL CLEANING, GONFREVILLE-
L'ORCHER.
demeurant à TRIQUEVILLE

- **Monsieur CALLOUET Christophe**
Conducteur d'équipement automatisé, SANOFI PASTEUR, VAL-DE-REUIL.
demeurant à SURVILLE
- **Madame CAMUT Céline**
Personnel naviguant commercial, SOCIETE AIR FRANCE, TREMBLAY-EN-FRANCE.
demeurant à LE MESNIL-FUGUET
- **Monsieur CAPO Fabien**
Attaché de direction 2^{pf} finance france projets réglementaires, BNP PARIBAS PERSONAL
FINANCE, PARIS.
demeurant à SAINT-MARCEL
- **Madame CARABY Gaelle**
Assistante administrative, AHLSTROM MUNKSJO SPECIALTIES, PONT-AUDEMER.
demeurant à MARAIS-VERNIER
- **Madame CARDONNELLE Maggy**
Télévendeuse, SCA FRUITS LEGUMES FLEURS, PARIS.
demeurant à LES ANDELYS
- **Monsieur CARON Jerome**
Responsable activité logistique, U-LOGISTIQUE, BEUZEVILLE.
demeurant à MARTAINVILLE
- **Monsieur CHANU Eric**
Salarié, SCHNEIDER ELECTRIC INDUSTRIES SAS, GUICHAINVILLE.
demeurant à MESNILS-SUR-ITON
- **Monsieur CHAPELLE Gianni**
Technicien méthode, HOLOPHANE, LES ANDELYS.
demeurant à LES ANDELYS
- **Monsieur CHARTON Michel**
Travailleur handicapé en esat, ASS DEP PARENTS ET AMIS DES PERSONNES
HANDICAPEES MENTALES 27, ÉVREUX.
demeurant à GRAVIGNY
- **Madame CHARTRAIN Marjorie**
Salariée dans l'assurance, GIE DU GROUPE AVIVA FRANCE, BOIS-COLOMBES.
demeurant à VEZILLON
- **Madame CHEFDEVILLE Isabelle**
Assistante confirmée, FITECO, SAINT-SULPICE-SUR-RISLE.
demeurant à RUGLES
- **Madame CHEVALER Mélanie**
Chargée d'affaires professionnels, BANQUE CIC NORD OUEST, BEAUMONT-LE-ROGER.
demeurant à LA NEUVILLE-DU-BOSC
- **Monsieur CHIODI Cyril**
Responsable d'atelier, DMJ LOCATION, SOTTEVILLE-SOUS-LE-VAL.
demeurant à LE VAL D'HAZEY
- **Monsieur CHOLET Dominique**
Chargé développement service, UNICARRIERS FRANCE, SAINT-OUEN-L'AUMÔNE.
demeurant à LES ANDELYS

- **Monsieur CHRETIEN Bruno**
Chef de chantier, COLAS ILE DE FRANCE NORMANDIE, VAL-DE-REUIL.
demeurant à MORGNY
- **Monsieur CHUPAU Christophe**
Mecanicien, GUEUDET AUTO NORMANDIE, PONT-AUDEMER.
demeurant à TOUTAINVILLE
- **Monsieur CLINCH DIT NOUSILLET Stephan**
Responsable d'exploitation, DALKIA, COURBEVOIE.
demeurant à GARENNES-SUR-EURE
- **Monsieur COEFFIER Pascal**
Préparateur de commandes cariste, ACO, NOTRE-DAME-DE-L'ISLE.
demeurant à SAUSSAY-LA-CAMPAGNE
- **Madame COGNARD Stephanie**
Comptable, GAZFIO, ROMILLY-SUR-ANDELLE.
demeurant à AMFREVILLE-SOUS-LES-MONTS
- **Monsieur COLLEMICHE Hermann**
Preparateur vehicule, GUEUDET AUTO NORMANDIE, PONT-AUDEMER.
demeurant à SAINT-PIERRE-DE-CORMEILLES
- **Monsieur COLOMBEL Pascal**
Technicien, CARRIER TRANSICOLD INDUSTRIES, FRANQUEVILLE-SAINTE-PIERRE.
demeurant à LETTEGUVES
- **Madame COME Celine**
Chargée de relations avec les publics, BANQUE DE FRANCE, ÉVREUX.
demeurant à GRAVIGNY
- **Madame COPIN Samya**
Aide soignante, LA RENAISSANCE SANITAIRE, SAINT-SÉBASTIEN-DE-MORSENT.
demeurant à CLAVILLE
- **Monsieur CORBEL Mickaël**
Conducteur receveur, TRANSURBAIN SOCIETE PUBLIQUE LOCALE DES
TRANSPORTS DE L'AGGLOMERATION D'EVREUX, ÉVREUX.
demeurant à EVREUX
- **Monsieur CORBOU Thomas**
Technicien support et parc sig, INDUST OUEST PRODUITS ISOLANTS, ALIZAY.
demeurant à ROMILLY-SUR-ANDELLE
- **Monsieur CORDON Christian**
Conducteur de fours, SOLCERA, ÉVREUX.
demeurant à EVREUX
- **Monsieur CORNETTE Gregory**
Employer économat, ECP FRANCE, LES BARILS.
demeurant à VERNEUIL D'AVRE ET D'ITON
- **Monsieur COSTEY Frédéric**
Responsable d'agence, LOXAM, BOURG-ACHARD.
demeurant à BRESTOT

- **Madame COTE Laure**
Responsable service recouvrement amiable et forcé, UNION DE RECOUVREMENT DES
COTISATIONS DE SECURITE SOCIALE ET D ALLOCATIONS FAMILIALES DE
HAUTE NORMANDIE, ROUEN.
demeurant à AMFREVILLE-SUR-ITON

- **Madame COUFOURIER Christelle**
Technicienne de production / magasinier, CARRIER TRANSICOLD INDUSTRIES,
FRANQUEVILLE-SAINT-PIERRE.
demeurant à ALIZAY

- **Madame COUVELARD Danièle**
Employée commerciale, CORA, PARIS 8.
demeurant à TERRES DE BORD

- **Madame CROS Hélène**
Télévendeuse, SOCOPA VIANDES, LE NEUBOURG.
demeurant à SACQUENVILLE

- **Madame DA COSTA Celine**
Gestionnaire de vente, DOCAPOSTE BPO, LOUVIERS.
demeurant à PONT-DE-L'ARCHE

- **Madame DACOSTA Pierrette**
Assistante aux pieces de rechange, SOILMEC, SAINT-AUBIN-SUR-GAILLON.
demeurant à HOULBEC-COCHEREL

- **Monsieur DALBIES Arnaud**
Ingénieur, ARIANEGROUP SAS, VERNON.
demeurant à VERNON

- **Madame DAME Sabine**
Secrétaire, PARIS HABITAT-OPH, PARIS.
demeurant à GISORS

- **Monsieur DANGLARD Laurent**
Employé, CENTER PARCS RESORTS FRANCE, PARIS.
demeurant à GOURNAY-LE-GUERIN

- **Madame DAVID Sandrine**
Assistante de direction, GROUPEMENT D'ETUDES POUR LA PROMOTION ET LA
CONSTRUCTION, CLÉON.
demeurant à TOURVILLE-LA-CAMPAGNE

- **Monsieur DAVID Thierry**
Ajusteur, LISI AUTOMOTIVE RAPID, PUISEUX-PONTOISE.
demeurant à VEXIN-SUR-EPTE

- **Madame DE ARAUJO Sabrina**
Assistante administrative, CHRONOPOST, CRIQUEBEUF-SUR-SEINE.
demeurant à LE LANDIN

- **Monsieur DE BARROS GONCALVES Jose Vasco**
Grutier, BOUYGUES BATIMENT GRAND OUEST, NANTES.
demeurant à APPEVILLE-ANNEBAULT

- **Madame DEBONO Sandra**
Employée commerciale, SOCIETE LUDIS, CHARLEVAL.
demeurant à FLEURY-SUR-ANDELLE

- **Madame DEBONS Estelle**
Operational product manager, AHLSTROM MUNKSJO SPECIALTIES, PONT-AUDEMER.
demeurant à FOULBEC
- **Madame DEBRAY Cécile**
Technicien des métiers de la banque, SOCIETE GENERALE, ÉVREUX.
demeurant à LES VENTES
- **Monsieur DE BRUCKER Laurent**
Technicien de maintenance, BENTELER ALUMINIUM SYSTEMS FRANCE SNC,
INCARVILLE.
demeurant à EVREUX
- **Monsieur DEFORCHE Denis**
Magasinier-manutentionnaire, PROTECOP, PARIS.
demeurant à CARSIX
- **Monsieur DEHAUMONT Eric**
Conducteur d'engins, COLAS ILE DE FRANCE NORMANDIE, VAL-DE-REUIL.
demeurant à LES TROIS LACS
- **Monsieur DELACOUR Fabien**
Coordinateur logistique, ACO, NOTRE-DAME-DE-L'ISLE.
demeurant à GAILLON
- **Monsieur DELAPORTE Eric**
Directeur technique, FRESENIUS KABI FRANCE, LOUVIERS.
demeurant à HUEST
- **Monsieur DELARUE Mickaël**
Magasinier cariste, NESTLE PURINA PETCARE FRANCE, SAINT-PHILBERT-SUR-RISLE.
demeurant à FRENEUSE-SUR-RISLE
- **Madame DELAUNAY Sandrine**
Responsable planning et approvisionnements, ESSITY OPERATIONS FRANCE,
HONDOUVILLE.
demeurant à VIRONVAY
- **Monsieur DELEU Samuel**
Technicien, ARKEMA FRANCE, COLOMBES.
demeurant à HARCOURT
- **Madame DELEU Valérie**
Assistante technique, COMITE SOCIAL ET ECONOMIQUE ARKEMA, SERQUIGNY.
demeurant à HARCOURT
- **Monsieur DELISLE Fabrice**
Chargé d'affaires service clients, ETS ANDRE ZALKIN ET CIE, MONTREUIL-L'ARGILLÉ.
demeurant à BERNAY
- **Monsieur DELLIAUX Jean-Charles**
Ouvrier professionnel hautement qualifié, GRAND PORT MARITIME DU HAVRE, LE
HAVRE.
demeurant à PONT-AUDEMER
- **Monsieur DELOUIS Samuel**
Agent de maîtrise, BONG, SAINT-SÉBASTIEN-DE-MORSENT.
demeurant à SAINT-SÉBASTIEN-DE-MORSENT

- **Madame DELPORTE Dominique**
Chargée de formation, SARP INDUSTRIES, LIMAY.
demeurant à GASNY
- **Madame DELVA Nicole**
Assistante de direction, BOUYGUES CONSTRUCTION MATERIEL, TOURVILLE-LA-RIVIÈRE.
demeurant à BREUILPONT
- **Madame DENEUX Judith**
Animateur, COMMUNE DE LOUVIERS, LOUVIERS.
demeurant à LOUVIERS
- **Monsieur DENNETIERE Rodrigue**
Conducteur de ligne de fabrication, BARRY CALLEBAUT FRANCE, LOUVIERS.
demeurant à DAUBEUF-LA-CAMPAGNE
- **Madame DERAY Isabelle**
Infirmière, MAISON DE RETRAITE DE HARCOURT, HARCOURT.
demeurant à PONT-AUTHOU
- **Madame DEROUCHE Saida**
Comptable, BNP PARIBAS LEASE GROUP, NANTERRE.
demeurant à GASNY
- **Monsieur DERREY Jérôme**
Responsable recherche et développement, BARRY CALLEBAUT FRANCE, LOUVIERS.
demeurant à LA HAYE-MALHERBE
- **Monsieur DERT Jean-Marie**
Chef d'équipe, MOTTAZ INDUSTRIE, GAILLON.
demeurant à COURCELLES-SUR-SEINE
- **Monsieur DESANGLOIS Cedric**
Magasinier cariste réceptionnaire, CARRIER TRANSICOLD INDUSTRIES,
FRANQUEVILLE-SAINT-PIERRE.
demeurant à LE MANOIR
- **Monsieur DESCAMPS Jerome**
Profileur, UGITECH, BRIONNE.
demeurant à SAINT-PAUL-DE-FOURQUES
- **Monsieur DESCHAMPS David**
Préparateur commandes, SOCOVA VIANDES, LE NEUBOURG.
demeurant à EMANVILLE
- **Monsieur DESMOUILLIERES Olivier**
Aide rectifieur, SOLCERA, ÉVREUX.
demeurant à LE CORMIER
- **Monsieur DE SOMER Sébastien**
Préparateur de commande, XPO SUPPLY CHAIN OUEST FRANCE, GRAND
BOURGTHEROULDE.
demeurant à BOISSEY-LE-CHATEL
- **Madame DESPALANGUE Helene**
Employée, GROUPE AUDIENS, VANVES.
demeurant à EVREUX

- **Monsieur DESRUES Doniphane**
Agent sces generaux, HOWA TRAMICO, BRIONNE.
demeurant à SAINT-PHILBERT-SUR-BOISSEY
- **Monsieur DESSEAUX Daniel**
Operateur regleur, VERON INTERNATIONAL, GISORS.
demeurant à GISORS
- **Madame DESVAGES Valérie**
Assistante rh, ECP FRANCE, LES BARILS.
demeurant à PULLAY
- **Monsieur DETELDER Eric**
Travailleur handicapé en esat, ASS DEP PARENTS ET AMIS DES PERSONNES
HANDICAPEES MENTALES 27, ÉVREUX.
demeurant à EVREUX
- **Monsieur DEUVE Raphael**
Responsable production, ETABLISSEMENTS GASTEBOIS, SAINT-MACLOU.
demeurant à SAINT-SYLVESTRE-DE-CORMEILLES
- **Madame DIAZ Delphine**
Conducteur de ligne conditionnement, FRESENIUS KABI FRANCE, LOUVIERS.
demeurant à LOUVIERS
- **Monsieur DIHO Richard**
Agent de planification, KEOLIS MOBILITE PARIS, PARIS.
demeurant à LES HOGUES
- **Monsieur DOMOTORFY Valery**
Cariste, SCIERIE EXPLOI FORESTIERE BOULLEVILLAISE, SAINT-MACLOU.
demeurant à CONTEVILLE
- **Madame DOSSANG Valerie**
Referente pole, LA LIGUE DE L'ENSEIGNEMENT, PARIS.
demeurant à ANGERVILLE-LA-CAMPAGNE
- **Monsieur DRAPIER Michael**
Agent de maitrise sécurité, BOREALIS CHIMIE, LE GRAND-QUEVILLY.
demeurant à PONT-DE-L'ARCHE
- **Madame DREUX Ida**
Agent de fabrication, GROUPE PIERRE HENRY, HERQUEVILLE.
demeurant à MUIDS
- **Monsieur DUBOIS David**
Ouvrier spécialisé, PLASTIC OMNIUM AUTO EXTERIEUR, SAINT-MARCEL.
demeurant à VERNON
- **Monsieur DUBOIS Jean Paul**
Preparateur vehicule, GUEUDET AUTO NORMANDIE, PONT-AUDEMER.
demeurant à CAMPIGNY
- **Monsieur DUBOS Jerome**
Employé logistique polyvalent, U-LOGISTIQUE, BEUZEVILLE.
demeurant à MANNEVILLE-SUR-RISLE
- **Monsieur DUFOSSEZ Didier**
Chaudronnier, BOUYGUES CONSTRUCTION MATERIEL, TOURVILLE-LA-RIVIÈRE.
demeurant à FRESNE-L'ARCHEVEQUE

- **Madame DUFROS Monika**
Assistante commerciale, HOWA TRAMICO, BRIONNE.
demeurant à SERQUIGNY
- **Monsieur DUGARD Emmanuel**
Contrôleur de gestion, BOUYGUES BATIMENT GRAND OUEST, NANTES.
demeurant à MARTOT
- **Monsieur DUMARCEL Pascal**
Monteur- essayeur, GOODRICH ACTUATION SYSTEMS SAS, SAINT-MARCEL.
demeurant à HENNEZIS
- **Monsieur DUPERREY Herve**
Receptionnaire, GUEUDET AUTO NORMANDIE, BERNAY.
demeurant à THIBERVILLE
- **Monsieur DUPRAY Wilfried**
Responsable production, SOC NOUVELLE FIRMIN DIDOT, MESNIL-SUR-L'ESTRÉE.
demeurant à LOUVERSEY
- **Madame DUPRE Céline**
Technicienne chimiste, TOTAL RAFFINAGE FRANCE, GONFREVILLE-L'ORCHER.
demeurant à FIQUEFLEUR-EQUAINVILLE
- **Madame DURRIEU Severine**
Employée commerciale, CSF, LES ANDELYS.
demeurant à BERNIERES SUR SEINE
- **Monsieur DUVAL Nicolas**
Responsable service clients, HOYA LENS FRANCE, LOUVIERS.
demeurant à POSES
- **Madame EL FADIL Alexandra**
Ouvrière, FRESENIUS KABI FRANCE, SÈVRES.
demeurant à LOUVIERS
- **Monsieur ELINEAU Benoit**
Chef de poste, UGITECH, BRIONNE.
demeurant à HARCOURT
- **Monsieur ELTAIEF Rakib**
Cadre de banque, CREDIT LYONNAIS, ANTONY.
demeurant à VERNON
- **Madame ERNIS Muriel**
Responsable qualite, SOCOPIA VIANDES, LE NEUBOURG.
demeurant à SERQUIGNY
- **Madame ERNOULT Hélène**
Employé logistique polyvalent, U-LOGISTIQUE, BEUZEVILLE.
demeurant à BEUZEVILLE
- **Monsieur FERREZ Michael**
Employé logistique polyvalent, U-LOGISTIQUE, BEUZEVILLE.
demeurant à BEUZEVILLE
- **Monsieur FINS Marco**
Technicien, RENAULT SAS, BOULOGNE-BILLANCOURT.
demeurant à COURCELLES-SUR-SEINE

- **Monsieur FLERICK Sylvain**
Opérateur qualifié, AHLSTROM MUNKSJO SPECIALTIES, PONT-AUDEMER.
demeurant à ECAQUELON
- **Monsieur FLEURY Alexandre**
Manager magasin, CSF, ÉPOUVILLE.
demeurant à SAINT-MACLOU
- **Monsieur FLON Boris**
Responsable bureau d'études, HOWA TRAMICO, BRIONNE.
demeurant à VALAILLES
- **Monsieur FOLLIOT Vincent**
Journaliste, SOCIETE NORMANDE D'INFORMATION ET MEDIAS, ÉVREUX.
demeurant à LES MONTS DU ROUMOIS
- **Madame FORILLIÈRE Christine**
Opératrice fabrication stérile, VALDEPHARM, VAL-DE-REUIL.
demeurant à ECQUETOT
- **Madame FOUQUET Véronique**
Agent de production, COMMUNE D'HONDOUVILLE, HONDOUVILLE.
demeurant à HONDOUVILLE
- **Madame FRARY Delphine**
Aide soignante, CLINIQUE BERGOUIGNAN, ÉVREUX.
demeurant à CLEF-VALLEE-D'EURE
- **Monsieur FRAS Ludovic**
Technicien de maintenance, LABORATOIRES LEO, VERNOUILLET.
demeurant à SAINT-GERMAIN-SUR-AVRE
- **Madame FRERET Benedicte**
Technicienne qualité, GLAXO WELLCOME PRODUCTION, ÉVREUX.
demeurant à EVREUX
- **Monsieur FRESNEAU Patrice**
Technicien, RENAULT SAS, BOULOGNE-BILLANCOURT.
demeurant à FLANCOURT-CRESCY-EN-ROUMOIS
- **Madame FRINGARD Sonia**
Travailleur handicapé en esat, ASS DEP PARENTS ET AMIS DES PERSONNES
HANDICAPEES MENTALES 27, ÉVREUX.
demeurant à EVREUX
- **Madame GARD Helene**
Technicienne contrôle qualité, SANOFI PASTEUR, VAL-DE-REUIL.
demeurant à LOUVIERS
- **Monsieur GASCOIN Steve**
Leader, U-LOGISTIQUE, BEUZEVILLE.
demeurant à MARTAINVILLE
- **Madame GAUTHEROT Céline**
Adjointe technique, SANOFI PASTEUR, VAL-DE-REUIL.
demeurant à LOUVIERS

- **Monsieur GAUTHER Ronan**
Technicien, ARIANEGROUP SAS, VERNON.
demeurant à LE VAL D'HAZEY
- **Madame GAZON Danielle**
Employée commerciale, CSF, GISORS.
demeurant à NEAUFLES-SAINT-MARTIN
- **Madame GEOFFROY Stéphanie**
Assistante ressources humaines, ECP FRANCE, LES BARILS.
demeurant à VERNEUIL D'AVRE ET D'ITON
- **Monsieur GERVAIS Laurent**
Opérateur, SANOFI PASTEUR, VAL-DE-REUIL.
demeurant à LE MANOIR
- **Madame GILLET Laurence**
Assistante, SAFRAN LANDING SYSTEMS, VÉLIZY-VILLACOUBLAY.
demeurant à BOIS-LE-ROI
- **Monsieur GIMENEZ Benoît**
Opérateur tableau, EXXONMOBIL CHEMICAL FRANCE, PORT-JÉRÔME-SUR-SEINE.
demeurant à CORMEILLES
- **Monsieur GIMONET Philippe**
Cadre commercial, BÜHLER SAS, HAGUENAU.
demeurant à ÉPIEDS
- **Monsieur GISLAIN Jean-Christophe**
Opérateur qualifié, AHLSTROM MUNKSJO SPECIALTIES, PONT-AUDEMER.
demeurant à PONT-AUDEMER
- **Monsieur GODEFROY Lionel**
Agent de fabrication, EURARMA, LOUVIERS.
demeurant à MARBEUF
- **Monsieur GODET LA LOI Laurent**
Agent d'entretien des espaces verts, SYNDICAT MIXTE DE LA BASE DE PLEIN AIR ET
DE LOISIRS DE LERY-POSES, POSES.
demeurant à POSES
- **Madame GODET Stéphanie**
Crédit manager, MANOIR INDUSTRIES, PARIS.
demeurant à CHARLEVAL
- **Monsieur GOETZ Didier**
Chauffeur pl/spl, COLAS ILE DE FRANCE NORMANDIE, GENNEVILLIERS.
demeurant à GISORS
- **Monsieur GONCALVES David**
Opérateur qualifié, AHLSTROM MUNKSJO SPECIALTIES, PONT-AUDEMER.
demeurant à BOSGOUET
- **Monsieur GONCALVES Frederic**
Chef de service comptabilité, BOUYGUES CONSTRUCTION, GUYANCOURT.
demeurant à MARCILLY-SUR-EURE

- **Madame GOUJU Nathalie**
Secrétaire notariale, CHRISTINE DURAND, OLIVIER VUILLEMIN, PASCAL FAGUIN,
NOTAIRES, ASSOCIÉS D'UNE SOCIÉTÉ CIVILE PROFESSIONNELLE TITULAIRE
D'UN, ÉVREUX.
demeurant à GRAVIGNY
- **Monsieur GRANGE Sebastien**
Directeur activité, EIFFAGE GENIE CIVIL, SAINT-ÉTIENNE-DU-ROUVRAY.
demeurant à LA HAYE-LE-COMTE
- **Monsieur GRECK Gerard Laurent**
Responsable service fabrication, REWORLD MEDIA MAGAZINES, MONTRouGE.
demeurant à VILLEGATS
- **Monsieur GRELLIER Yves**
Ingénieur, RENAULT SAS, BOULOGNE-BILLANCOURT.
demeurant à BOSROUMOIS
- **Madame GRISEL Sylvie**
Aide soignante, COMMUNE DE BOURG BEAUDOIN, BOURG-BEAUDOIN.
demeurant à BOURG-BEAUDOIN
- **Monsieur GRONDIN François**
Monteur essayeur, GOODRICH ACTUATION SYSTEMS SAS, SAINT-MARCEL.
demeurant à ECOUIS
- **Madame GUENAULT Angelique**
Chargée clientèle recouvrement, VEOLIA EAU - COMPAGNIE GÉNÉRALE DES EAUX,
ROUEN.
demeurant à BOUAFLES
- **Monsieur GUERRERO Laurent**
Opérateur régleur commandes numérique, ZG EUROPHANE, LES ANDELYS.
demeurant à LES ANDELYS
- **Monsieur GUERRIER Ludovic**
Agent de maîtrise, SEALYNX INTERNATIONAL, CHARLEVAL.
demeurant à MÉNESQUEVILLE
- **Monsieur GUILLOUX Jean-Jacques**
Contrôleur, XPO SUPPLY CHAIN FRANCE, TRAPPES.
demeurant à IVRY-LA-BATAILLE
- **Monsieur GUIOT Rene**
Ouvrier, BARRY CALLEBAUT FRANCE, LOUVIERS.
demeurant à VAL-DE-REUIL
- **Monsieur GUYOMARD Yann**
Chargé de formation, SOC TRANSPORTS PÉTROLIERS PAR PIPELINE, PUTEAUX.
demeurant à BOSROBERT
- **Madame GUY Virginie**
Aide soignante, HOPITAL PRIVÉ PASTEUR, ÉVREUX.
demeurant à CHAVIGNY-BAILLEUL
- **Monsieur HACZYK Anthony**
Opérateur de production, UGITECH, BRIONNE.
demeurant à SURVILLE

- **Monsieur HALLEY Didier**
Ouvrier, TRANSPORTS COMMUNS AGGLOMERATION ROUEN, ROUEN.
demeurant à FLEURY-SUR-ANDELLE
- **Monsieur HAMELET Stéphane**
Responsable maintenance, BENTELER ALUMINIUM SYSTEMS FRANCE SNC,
INCARVILLE.
demeurant à DAUBEUF-LA-CAMPAGNE
- **Madame HANNARD Laurence**
Réfèrent technique du recouvrement, URSSAF ILE DE FRANCE, MONTREUIL.
demeurant à NEAUFLES-SAINT-MARTIN
- **Madame HANOUT Geraldine**
Concepteur animateur de formation, CAISSE PRIMAIRE D ASSURANCE MALADIE
EURE, ÉVREUX.
demeurant à GUICHAINVILLE
- **Madame HEBERT FERRAND Valerie**
Technicienne chimiste, CHEVRON ORONITE SAS, GONFREVILLE-L'ORCHER.
demeurant à BEUZEVILLE
- **Madame HELAINE Pascale**
Correspondante rh, EDILIANS, SAINT GERMER DE FLY.
demeurant à CHARLEVAL
- **Madame HEMERY VIRGINIE Virginie**
Secrétaire, PLANETPHARMA, LE GRAND-QUEVILLY.
demeurant à PERRIERS-SUR-ANDELLE
- **Monsieur HERAULT Jean Paul**
Conducteur régleur, SAFET-EMBAMET, VERNEUIL D'AVRE ET D'ITON.
demeurant à BRETEUIL
- **Monsieur HERNANDEZ Jean-Charles**
Ouvrier, SCHNEIDER ELECTRIC FRANCE, RUEIL-MALMAISON.
demeurant à SAINT-SEBASTIEN-DE-MORSENT
- **Madame HERRY Odile**
Acheteuse, RENAULT TECH, HEUDEBOUVILLE.
demeurant à LES MONTS DU ROUMOIS
- **Monsieur HERVÉ Anthony**
Technicien d'actuariat, VERSPIEREN, WASQUEHAL.
demeurant à LA COUTURE-BOUSSEY
- **Monsieur HESPEL Stephan**
Chef de projet industriel, SAFRAN NACELLES, GONFREVILLE-L'ORCHER.
demeurant à SELLES
- **Monsieur HEUTTE Claude**
Opérateur sur empileur, SCIERIE EXPLOI FORESTIERE BOULLEVILLAISE, SAINT-
MACLOU.
demeurant à LA LANDE-SAINT-LEGER
- **Monsieur HEUTTE Nicolas**
Ouvrier de scierie, ETABLISSEMENTS GASTEBOIS, SAINT-MACLOU.
demeurant à PONT-AUDEMER

- **Monsieur HILAIRE David**
Technicien professionnel d'essais, RENAULT SAS, VAL D'HAZEY (LE).
demeurant à MARBEUF
- **Madame HIS Blandine**
Chargee de clientele, MILTON ROY EUROPE, PONT-SAINT-PIERRE.
demeurant à COURCELLES-SUR-SEINE
- **Monsieur HITTLER Franck**
Carrossier peintre, GUEUDET AUTO NORMANDIE, PONT-AUDEMER.
demeurant à LES PREAUX
- **Monsieur HORCHOLLES Willy**
Cariste preparateur, MOTTAZ INDUSTRIE, GAILLON.
demeurant à FRENELLES-EN-VEXIN
- **Monsieur HOUILLON Yves**
Ingenieur, ARIANEGROUP SAS, VERNON.
demeurant à VERNON
- **Monsieur HUGUES Mickael**
Ouvrier autoroutier, SOCIETE DES AUTOROUTES PARIS NORMANDIE S.A.P.N., SAINT
AUBIN SUR GAILLON.
demeurant à SAINT-AUBIN-SUR-GAILLON
- **Monsieur HUJEUX Bernard**
Directeur industriel, SAFRAN SEATS, PLAISIR.
demeurant à CIERREY
- **Monsieur JOLIE David**
Conducteur pl, CALBERSON NORMANDIE, ÉVREUX.
demeurant à FONTAINE-SOUS-JOUY
- **Monsieur JOLIE Frederic**
Chauffeur livreur, CALBERSON NORMANDIE, ÉVREUX.
demeurant à CLEF-VALLEE-D'EURE
- **Madame JULIEN Marlene**
Opératrice polyvalente, BENTELER ALUMINIUM SYSTEMS FRANCE SNC,
INCARVILLE.
demeurant à PITRES
- **Monsieur KAKOUN Jacob**
Chef d'equipe, ATOS INTEGRATION, BEZONS.
demeurant à TILLY
- **Monsieur KERNEIS Gilles**
Ingénieur développement électronique, SKF MAGNETIC MECHATRONICS, SAINT-
MARCEL.
demeurant à VERNON
- **Madame KESTELYN Katia**
Responsable formation, ARKEMA FRANCE, SERQUIGNY.
demeurant à GOUPIL-OTHON
- **Monsieur KIRTZ Emmanuel**
Ingenieur, LABORATOIRE GLAXOSMITHKLINE, ÉVREUX.
demeurant à CROSVILLE-LA-VIEILLE

- **Monsieur KOCH Sebastien**
Responsable adjoint d'exploitation, BOLLORE LOGISTICS, LE PETIT-QUEVILLY.
demeurant à LE THUIT DE L'OISON
- **Monsieur KOUE Bi Seri Didier**
Superviseur polyvalent à cargill, CARGILL CACAO ET CHOCOLAT FRANCE SAS, LE
GRAND-QUEVILLY.
demeurant à BOSROUMOIS
- **Monsieur KRAVETZ Laurent**
Contrôleur bancaire 1er niveau, BANQUE NEUFLIZE OBC, PARIS.
demeurant à PACY-SUR-EURE
- **Monsieur KUBCZAK Bernard**
Agent de maîtrise, EXXONMOBIL CHEMICAL FRANCE, PORT-JÉRÔME-SUR-SEINE.
demeurant à BOUQUELON
- **Monsieur LABONNE Eric**
Technicien chimie, ARKEMA FRANCE, SERQUIGNY.
demeurant à BERNAY
- **Monsieur LACOMME Eric**
Responsable secteur logistique, U-LOGISTIQUE, BEUZEVILLE.
demeurant à MORAINVILLE-JOUVEAUX
- **Monsieur LAFFONT Frédéric**
Adjoint d'encadrement, SANOFI PASTEUR, VAL-DE-REUIL.
demeurant à PONT-DE-L'ARCHE
- **Monsieur LAFLEUR André**
Conducteur de matériel de collecte, TAIS, SAINT-OUEN-L'AUMÔNE.
demeurant à SUZAY
- **Madame LAICHOIR Celine**
Infirmière, CENTRE HOSPITALIER DU ROUVRAY, SOTTEVILLE-LÈS-ROUEN.
demeurant à TOURVILLE-LA-CAMPAGNE
- **Madame LAINE Delphine**
Responsable de secteur, LACTALIS NESTLE ULTRA-FRAIS MARQUES, PARIS.
demeurant à MESNIL-SOUS-VIENNE
- **Monsieur LAMBERT Francky**
Technicien supérieur de fabrication, ARIANEGROUP SAS, VERNON.
demeurant à PONT-DE-L'ARCHE
- **Madame LAMOUREUX Sandra**
Responsable talents groupe, CLS REMY COINTREAU, PARIS.
demeurant à SAINT-PIERRE-LA-GARENNE
- **Monsieur LAMY Jérôme**
Conducteur de travaux, SIEMO, LILLEBONNE.
demeurant à LA HAYE-AUBREE
- **Monsieur LARCHER Raymond**
Technicien de maintenance, BUFFALO GRILL, MONTROUGE.
demeurant à LA BOISSIERE

- **Monsieur LAUNAY Adrien**
Analyste d'exploitation, CAISSE NATIONALE DE L'ASSURANCE MALADIE, LE VIEIL-ÉVREUX.
demeurant à PREY
- **Madame LEAUTEY Christelle**
Employée commerciale, CSF, BRIONNE.
demeurant à PONT-AUTHOU
- **Monsieur LE BARS Gerald**
Technicien de production, INTERVET PRODUCTIONS, IGOVILLE.
demeurant à MARCILLY-LA-CAMPAGNE
- **Monsieur LEBAS Fabrice**
Cariste, SCIERIE EXPLOI FORESTIERE BOULLEVILLAISE, SAINT-MACLOU.
demeurant à EPAIGNES
- **Madame LEBAS Helene**
Vendeuse, RELAIS FNAC, HAVRE (LE).
demeurant à PONT-AUDEMER
- **Monsieur LEBELLOIS Sebastien**
Employé logistique polyvalent, U-LOGISTIQUE, BEUZEVILLE.
demeurant à LIEUREY
- **Monsieur LEBLOND Mickael**
Chef d'équipe sces généraux, HOWA TRAMICO, BRIONNE.
demeurant à BEAUMONTEL
- **Monsieur LEBORGNE Franck**
Ouvrier de chantier, VIAFRANCE NORMANDIE, VAL-DE-REUIL.
demeurant à LOUVIERS
- **Monsieur LEBOURGEOIS Christophe**
Monteur câbleur essayeur, GOODRICH ACTUATION SYSTEMS SAS, SAINT-MARCEL.
demeurant à SAINT-PIERRE-LA-GARENNE
- **Monsieur LECLERC David**
Chef d'équipe, INDUST OUEST PRODUITS ISOLANTS, ALIZAY.
demeurant à ROMILLY-SUR-ANDELLE
- **Madame LECLERC Pascale**
Assistante principale, FITECO, MONT-SAINT-AIGNAN.
demeurant à VANDRIMARE
- **Monsieur LECOMTE David**
Chef de chantier, COLAS ILE DE FRANCE NORMANDIE, VAL-DE-REUIL.
demeurant à VAL-DE-REUIL
- **Madame LECUYER Catherine**
Salariée, CONNECTEURS ELECTRIQUES DEUTSCH, ÉVREUX.
demeurant à GLISOLLES
- **Monsieur LECUYER Jean-Luc**
Retraité, SOCIETE DE NEGOCE DE NORMANDIE, ÉVREUX.
demeurant à GLISOLLES
- **Madame LEDAMOISEL Myriam**
Employée au courrier, GRAND PORT MARITIME DU HAVRE, LE HAVRE.
demeurant à FATOUVILLE-GRESTAIN

- **Monsieur LEFEBVRE Pascal**
Conducteur ligne finition quantum, SOC NOUVELLE FIRMIN DIDOT, MESNIL-SUR-L'ESTRÉE.
demeurant à EVREUX

- **Madame LEFEBVRE Severine**
Technicienne en gestion du personnel, CAISSE PRIMAIRE D ASSURANCE MALADIE EURE, ÉVREUX.
demeurant à HECTOMARE

- **Monsieur LEFEEZ Sylvain**
Chauffeur poids lourd, TRANSPORTS DES BOUCLES DE SEINE, SAINT-ÉTIENNE-L'ALLIER.
demeurant à SAINT-GEORGES-DU-VIEVRE

- **Monsieur LEFEVRES Olivier**
Technicien de production, GLAXO WELLCOME PRODUCTION, ÉVREUX.
demeurant à CRIQUEBEUF-SUR-SEINE

- **Madame LE GALL Chloé**
Assistante spécialisée hses, SANOFI PASTEUR, VAL-DE-REUIL.
demeurant à LE VAUDREUIL

- **Monsieur LEGENDRE Denis**
Operateur qualifié, AHLSTROM MUNKSJO SPECIALTIES, PONT-AUDEMER.
demeurant à PONT-AUDEMER

- **Madame LEGRAND Delphine**
Expert métier recouvrement, BIP & GO, ISSY-LES-MOULINEAUX.
demeurant à CRIQUEBEUF-LA-CAMPAGNE

- **Monsieur LEGRAS Gilles**
Directeur technique, COMMUNE D'IGOVILLE, IGOVILLE.
demeurant à IGOVILLE

- **Monsieur LEGUILLON Stephane**
Directeur financier, CONTINENTAL PHARMACEUTIQUE, LE GRAND-QUEVILLY.
demeurant à LOUVIERS

- **Monsieur LE GUYADER Bruno**
Technicien, ARIANEGROUP SAS, VERNON.
demeurant à MÉZIÈRES-EN-VEXIN

- **Madame LELIEVRE Sylvie**
Responsable contrôle qualité, INNOSPEC FRANCE SA, SAINT-MARCEL.
demeurant à LE CORMIER

- **Madame LELOUP Dominique**
Opératrice polyvalente, BENTELER ALUMINIUM SYSTEMS FRANCE SNC, INCARVILLE.
demeurant à POSES

- **Monsieur LEMAISTRE Vincent**
Agent de maîtrise, SEDIBEX, SANDOUVILLE.
demeurant à APPEVILLE-ANNEBAULT

- **Monsieur LEMARIEY Bruno**
Opérateur polyvalent, BENTELER ALUMINIUM SYSTEMS FRANCE SNC, INCARVILLE.
demeurant à LOUVIERS

- **Monsieur LE MOAL Guillaume**
 Contrôleur, CAISSE D'ÉPARGNE ET DE PRÉVOYANCE DE NORMANDIE, BOIS-GUILLAUME.
 demeurant à PONT-DE-L'ARCHE

- **Monsieur LEMOINE Aurelien**
 Responsable d'atelier, GUEUDET AUTO NORMANDIE, GRAND BOURGTHÉROULDE.
 demeurant à MORAINVILLE-JOUEVAUX

- **Madame LEMPEREUR Audrey**
 Préparatrice de commandes, COMPAGNIE D'EXPLOITATION ET DE RÉPARTITION PHARMACEUTIQUES DE ROUEN, SAINT-ÉTIENNE-DU-ROUVRAY.
 demeurant à BOUQUETOT

- **Monsieur LENGAGNE Bertrand**
 Ingénieur méthodes et industries, HOWA TRAMICO, BRIONNE.
 demeurant à BEUZEVILLE

- **Monsieur LENOBLE Renaud**
 Opérateur de fabrication, JANSSEN CILAG, VAL-DE-REUIL.
 demeurant à VRAIVILLE

- **Monsieur LENOIR Matthieu**
 Conducteur d'équipement de fabrication pharmaceutique, JANSSEN CILAG, VAL-DE-REUIL.
 demeurant à PITRES

- **Monsieur LE PALUD Bruno**
 Responsable hse, SEALYNX INTERNATIONAL, CHARLEVAL.
 demeurant à BEZU-SAINT-ELOI

- **Madame LEPOITTEVIN Sylviane**
 Conseillère en économie sociale et familiale, ASSOCIATION LE PRE DE LA BATAILLE, SAINT-PIERRE-LÈS-ELBEUF.
 demeurant à LA HAYE-MALHERBE

- **Madame LEPRINCE Sonia**
 Directrice multi sites, HOLDING DE RESTAURATION CONCEDEE HRC, VIRONVAY.
 demeurant à LOUVIERS

- **Monsieur LERATE Sylvain**
 Chromeur, HOLOPHANE, LES ANDELYS.
 demeurant à LES ANDELYS

- **Monsieur LE RAY Philippe**
 Technicien de maintenance, MARNIER-LAPOSTOLLE BISQUIT, VAL D'HAZEY (LE).
 demeurant à MENILLES

- **Madame LERDU-PEYRI Benedicte**
 Hôtesse navigante, SOCIÉTÉ AIR FRANCE, TREMBLAY-EN-FRANCE.
 demeurant à LE THIL

- **Madame LEROUX ALEXANDRA Alexandra**
 Opératrice, SANOFI PASTEUR, VAL-DE-REUIL.
 demeurant à VILLETES

- **Madame LE ROUX Laurence**
 Chef de groupe administratif, MSA PRIM, LA CHAPELLE-LONGUEVILLE.
 demeurant à VEXIN-SUR-EPTE

- **Madame LEROUX Nathalie**
Superviseur, HOWA TRAMICO, BRIONNE.
demeurant à PLASNES
- **Monsieur LEROY Laurent**
Ouvrier qualifié du bâtiment, BOUYGUES BATIMENT GRAND OUEST, NANTES.
demeurant à ASNIÈRES
- **Monsieur LESAGE Sebastien**
Technicien de laboratoire, SGS FRANCE, VERNEUIL D'AVRE ET D'ITON.
demeurant à SYLVAINS-LÈS-MOULINS
- **Madame LESERT Cristel**
Agent de maitrise/ responsable restauration, CENTER PARCS RESORTS FRANCE, LES
BARILS.
demeurant à VERNEUIL D'AVRE ET D'ITON
- **Monsieur LETHIAIS Cedric**
Ingenieur essais et mise en service, IKOS CONSULTING, LEVALLOIS-PERRET.
demeurant à HAUVILLE
- **Madame LETOURNEUR Corinne**
Laborantine, LABORATOIRE GLAXOSMITHKLINE, ÉVREUX.
demeurant à HEUDREVILLE-SUR-EURE
- **Monsieur LEVIEILS Christophe**
Chef d'equipe, SCIERIE EXPLOI FORESTIERE BOULLEVILLAISE, SAINT-MACLOU.
demeurant à CORMEILLES
- **Monsieur LHERMINIER Laurent**
Technicien de maintenance, SDEL INFI, NANTERRE.
demeurant à LA NEUVE-GRANGE
- **Monsieur L'HOUSSAINE Mehdi**
Assistant technique service client, AVIVA ASSURANCES SOCIETE ANONYME
D'ASSURANCES INCENDIE ACCIDENTS ET RISQUES DIVERS EN ABREGE AVIVA
ASSURANCES, MONT-SAINT-AIGNAN.
demeurant à ROUGEMONTIERS
- **Monsieur LIEBART Arnaud**
Coordinateur support informatique, GUILDE DES LUNETIERS, BAZAINVILLE.
demeurant à ANGERVILLE-LA-CAMPAGNE
- **Monsieur LOERCH Frederic**
Commercial agence, REXEL FRANCE, ÉVREUX.
demeurant à BARC
- **Monsieur LOMBERGET Sebastien**
Adjoint chef de ligne en production, SAFRAN AIRCRAFT ENGINES, MAGNY-LES-
HAMEAUX.
demeurant à MOUETTES
- **Madame LOPES GONCALVES Antonia**
Gestionnaire, DOCAPOSTE BPO, LOUVIERS.
demeurant à VAL-DE-REUIL
- **Monsieur LOPPE Jean-Baptiste**
Technico-commercial, ACO, NOTRE-DAME-DE-L'ISLE.
demeurant à BOUAFLES

- **Monsieur LOUCHART Hugues**
Monteur électricien, EIFFAGE ENERGIE SYSTEMES - HAUTE NORMANDIE, SAINT-ÉTIENNE-DU-ROUVRAY.
demeurant à CLEF-VALLEE-D'EURE
- **Monsieur LOUIS Flaurent**
Responsable travaux generaux, BENTELER ALUMINIUM SYSTEMS FRANCE SNC,
INCARVILLE.
demeurant à SAINT-PIERRE-DE-BAILLEUL
- **Madame LUCAS-BOUDOU Maryse**
Chargee de clientele particulier, BANQUE CIC NORD OUEST, GRAND
BOURGTHEROULDE.
demeurant à GRAND BOURGTHEROULDE
- **Monsieur LUSSON Herve**
Ingenieur, RENAULT SAS, GUYANCOURT.
demeurant à AUBEVOYE
- **Monsieur LUST Olivier**
Préparateur cariste, U-LOGISTIQUE, BEUZEVILLE.
demeurant à SELLES
- **Madame LUYCKX Severine**
Controle de gestion, BENTELER ALUMINIUM SYSTEMS FRANCE SNC, INCARVILLE.
demeurant à THENOUVILLE
- **Monsieur MACHU Michel**
Expeditionnaire, ITM LOGISTIQUE ALIMENTAIRE INTERNATIONAL,
HEUDEBOUVILLE.
demeurant à PONT-DE-L'ARCHE
- **Madame MAHIEDDINE Nadine**
Conducteur de ligne conditionnement, FRESENIUS KABI FRANCE, LOUVIERS.
demeurant à LOUVIERS
- **Monsieur MAINIER Eddy**
Macon, COLAS ILE DE FRANCE NORMANDIE, VAL-DE-REUIL.
demeurant à PORT-MORT
- **Monsieur MALIZA Manuel**
Préparateur cariste, U-LOGISTIQUE, BEUZEVILLE.
demeurant à EPAIGNES
- **Madame MARAIS Catherine**
Retraite, SOC NOISEENNE OUTILLAGE DE PRESSE SNOP, THIBERVILLE.
demeurant à SAINT-AUBIN-DU-THENNEY
- **Madame MARICAL Céline**
Adjoint technique procédé, SANOFI PASTEUR, VAL-DE-REUIL.
demeurant à FONTAINE-L'ABBE
- **Monsieur MARIE Pascal**
Responsable technique, DESK HAUTE NORMANDIE, LE VIEIL-ÉVREUX.
demeurant à PONT-DE-L'ARCHE
- **Monsieur MARLAND Pascal**
Directeur operations transformation, HERTZ FRANCE, MONTIGNY-LE-BRETONNEUX.
demeurant à L'HOSMES

- **Monsieur MARTIN Jacques**
Ouvrier, PLASTIC OMNIUM AUTO EXTERIEUR, SAINT-MARCEL.
demeurant à LE VAL D'HAZEY
- **Madame MARTIN Rachel**
Opératrice polyvalente, BENTELER ALUMINIUM SYSTEMS FRANCE SNC,
INCARVILLE.
demeurant à PITRES
- **Monsieur MARTIN Rudy**
Canausateur, COMMUNE DE VANDRIMARE, VANDRIMARE.
demeurant à VANDRIMARE
- **Madame MARVIN Sandrine**
Responsable economat, ECP FRANCE, LES BARILS.
demeurant à BOURTH
- **Madame MASCLET Virginie**
Assistante commerciale, SYNDICAT MIXTE DE LA BASE DE PLEIN AIR ET DE LOISIRS
DE LERY-POSES, POSES.
demeurant à LERY
- **Monsieur MATHIEU Christophe**
Technicien supérieur de production, SANOFI PASTEUR, VAL-DE-REUIL.
demeurant à LA NEUVILLE-DU-BOSC
- **Madame MAZE Sandra**
Employée administrative, HOLDING SOFIGA, SAINT-MACLOU.
demeurant à TRIQUEVILLE
- **Madame MAZET Celine**
Preparatrice de commande, LOHMANN FRANCE, HEUDEBOUVILLE.
demeurant à CLEF-VALLEE-D'EURE
- **Monsieur MENDES Paul**
Operateur qualifie, AHLSTROM MUNKSJO SPECIALTIES, PONT-AUDEMER.
demeurant à CORNEVILLE-SUR-RISLE
- **Monsieur MESLIN Frederic**
Agent de maîtrise / conseiller pole emploi, POLE EMPLOI, ÉVREUX.
demeurant à EVREUX
- **Monsieur MESSÉ David**
Receptionnaire, JARDILAND ENSEIGNES, LE VIEIL-EVREUX.
demeurant à EVREUX
- **Monsieur MESTAS Mickael**
Monteur mecanicien aviation, GOODRICH ACTUATION SYSTEMS SAS, SAINT-
MARCEL.
demeurant à SAINT-MARCEL
- **Monsieur METAIS Georges**
Programmeur, GROUPE PIERRE HENRY, HERQUEVILLE.
demeurant à AMFREVILLE-SOUS-LES-MONTS
- **Madame MEULEMAN Corinne**
Employee commerciale, CSF, PONT-AUDEMER.
demeurant à TOURVILLE-SUR-PONT-AUDEMER

- **Madame MICAUX Laurence**
Expert metier, DOCAPOSTE BPO, LOUVIERS.
demeurant à LOUVIERS
- **Monsieur MILLE Hubert**
Chef de site, DISTRIBUTION SANITAIRE CHAUFFAGE, ÉVREUX.
demeurant à GUISENIERS
- **Monsieur MILLIOT Philippe**
Magasinier bobines, SMURFIT KAPPA FRANCE, SAINT-MARCEL.
demeurant à SAINT-MARCEL
- **Monsieur MONLAURD Laurent**
Directeur commercial, BOLLORE LOGISTICS, LE PETIT-QUEVILLY.
demeurant à PONT-DE-L'ARCHE
- **Madame MONNET Sabrina**
Aide soignante, ASSOCIATION MARIE-HELENE, ÉVREUX.
demeurant à MARCILLY-LA-CAMPAGNE
- **Monsieur MONNIER David**
Gestionnaire d'équipement, KIMBERLY-CLARK SAS, SOTTEVILLE-LÈS-ROUEN.
demeurant à VRAIVILLE
- **Monsieur MONNIET Stephane**
Superviseur de production, BARRY CALLEBAUT FRANCE, LOUVIERS.
demeurant à ALIZAY
- **Monsieur MONSIFROT Gilles**
Directeur d'exploitation, BOUYGUES CONSTRUCTION SERVICES NUCLEAIRES,
GUYANCOURT.
demeurant à GASNY
- **Madame MONTIER Chrystelle**
Responsable boutique, SAINT MARCEL DISTRIBUTION, SAINT-MARCEL.
demeurant à SAINT-PIERRE-DE-BAILLEUL
- **Monsieur MORCAMP Daniel**
Exploitant, STEF TRANSPORT ROUEN, SAINT-ÉTIENNE-DU-ROUVRAY.
demeurant à VAL-DE-REUIL
- **Monsieur MORDANT Arnaud**
Responsable activité logistique, U-LOGISTIQUE, BEUZEVILLE.
demeurant à LES PREAUX
- **Monsieur MORENNE Yannick**
Directeur régional adjoint, GUY DAUPHIN ENVIRONNEMENT, LE GRAND-QUEVILLY.
demeurant à LOUVIERS
- **Monsieur MR GODEMENT Eric**
Responsable maintenance infrastructures, SOCIETE NOUVELLEWM EN ABREGE 'WM',
ORBEC.
demeurant à SAINT-MARDS-DE-FRESNE
- **Monsieur MURLIN Stephane**
Menuisier principal, BOUYGUES BATIMENT GRAND OUEST, NANTES.
demeurant à GAILLON

- **Monsieur MUTEL Michael**
Conseiller des ventes, GUEUDET AUTO NORMANDIE, PONT-AUDEMER.
demeurant à PONT-AUDEMER
- **Monsieur NADIN Eric**
Delivery manager, ARIANEGROUP SAS, VERNON.
demeurant à CLEF-VALLEE-D'EURE
- **Madame NEDELEC Sabrina**
Assistante commerciale, GROUPE PIERRE HENRY, HERQUEVILLE.
demeurant à PINTERVILLE
- **Monsieur NOEL Franck**
Agent de quai, U-LOGISTIQUE, BEUZEVILLE.
demeurant à PONT-AUDEMER
- **Madame NOTARO Nicole**
Adjointe de direction de magasin, LA HALLE, FERRIÈRES-EN-BRAY.
demeurant à GISORS
- **Monsieur NOTARO Philippe**
Operateur logistique, STEF LOGISTIQUE CERGY, SAINT-OUEN-L'AUMÔNE.
demeurant à GISORS
- **Monsieur OLDRA Vincent**
Monteur, GOODRICH ACTUATION SYSTEMS SAS, SAINT-MARCEL.
demeurant à NOTRE-DAME-DE-L'ISLE
- **Madame OLIVIER Fanny**
Responsable comptabilite immobilisation, AVRIL SERVICES, GRAND-COURONNE.
demeurant à ROMILLY-SUR-ANDELLE
- **Madame OLIVIER Kalie**
Employé, CAISSE D'ALLOCATIONS FAMILIALES DU CALVADOS, CAEN.
demeurant à DRUCOURT
- **Monsieur OLIVIER Marie-Laurence**
Technicien, ESSO RAFFINAGE, COURBEVOIE.
demeurant à SAINT-AUBIN-SUR-QUILLEBEUF
- **Madame OUDJEBOUR Zahia**
Conseillère emploi, POLE EMPLOI, ROUEN.
demeurant à LOUVIERS
- **Madame OZANNE Géraldine**
Employé logistique, U-LOGISTIQUE, BEUZEVILLE.
demeurant à LE PERREY
- **Monsieur PALATRE Cyril**
Travailleur handicapé en esat, ASS DEP PARENTS ET AMIS DES PERSONNES
HANDICAPEES MENTALES 27, ÉVREUX.
demeurant à VERNON
- **Monsieur PANS Antoine**
Dockers, MANUTENTION TERMINAL NORD, LE HAVRE.
demeurant à BOULLEVILLE

- **Monsieur PARMENTIER Sébastien**
Conducteur de ligne conditionnement, NESTLE PURINA PETCARE FRANCE, SAINT-PHILBERT-SUR-RISLE.
demeurant à BOSROUMOIS
- **Monsieur PARSHAD Julien**
Chef d'équipe, COMMUNE DE TOURNEDOS BOIS HUBERT, TOURNEDOS-BOIS-HUBERT.
demeurant à TOURNEDOS-BOIS-HUBERT
- **Madame PATUREL Valerie**
Assistante commerciale, CDH GROUP, ROMILLY-SUR-ANDELLE.
demeurant à ALIZAY
- **Monsieur PAXENT Philippe**
Officier de sécurité, CORDON DS2I, VAL-DE-REUIL.
demeurant à BROSVILLE
- **Monsieur PECCAVET Reynald**
Technicien de maintenance, SANOFI WINTHROP INDUSTRIE, LE TRAIT.
demeurant à LOUVIERS
- **Monsieur PECETTO Olivier**
Conseiller technique, STANLEY SECURITY FRANCE, IVRY-SUR-SEINE.
demeurant à BOSROUMOIS
- **Monsieur PELEY Sebastien**
Régleur, BONG, SAINT-SÉBASTIEN-DE-MORSENT.
demeurant à CLAVILLE
- **Monsieur PEREIRA Antonio**
Operateur galvanisation, FRENEHARD, SAINT-SYMPHORIEN-DES-BRUYÈRES.
demeurant à LES BOTTEREAUX
- **Monsieur PERNUIT Johann**
Technicien de production, SANOFI PASTEUR, LYON.
demeurant à PONT-SAINT-PIERRE
- **Madame PERRAULT Tatiana**
Assistante commerciale, PB IMMOBILIER, ÉVREUX.
demeurant à AVIRON
- **Madame PERROT-BRUNET Stephanie**
Employée administrative, BIA, CONFLANS-SAINTE-HONORINE.
demeurant à SAINT-DENIS-LE-FERMENT
- **Madame PERSONNAT Laurence**
Infirmière, LES BEGONIAS, VERNON.
demeurant à VEXIN-SUR-EPTE
- **Monsieur PESQUERS Yves**
Mécanicien, COMMUNE DE LA HAYE DE ROUTOT, LA HAYE-DE-ROUTOT.
demeurant à LA HAYE-DE-ROUTOT
- **Monsieur PETIT Jean-Charles**
Monteur, GOODRICH ACTUATION SYSTEMS SAS, SAINT-MARCEL.
demeurant à HENNEZIS

- **Monsieur PEUDEVIN Pascal**
Plombier, VEOLIA EAU - COMPAGNIE GENERALE DES EAUX, VAL-DE-REUIL.
demeurant à LOUVIERS
- **Monsieur PEYMIRAT Frédéric**
Spécialiste métier conception produit-process, RENAULT SAS, BOULOGNE-
BILLANCOURT.
demeurant à PACY-SUR-EURE
- **Monsieur PEYRATOUT Patrice**
Moniteur flux constituants, PSA AUTOMOBILES SA, POISSY.
demeurant à HEUQUEVILLE
- **Monsieur PHILIPPE Jean Luc**
Cariste manutentionnaire, FRESenius KABI FRANCE, LOUVIERS.
demeurant à LOUVIERS
- **Madame PHILIPPE Pascale**
Directrice déontologie et risk management, PALATINE ASSET MANAGEMENT, PARIS.
demeurant à LE PLESSIS-HEBERT
- **Monsieur PHÙNG Frédéric**
Ingénieur en informatique, BNP PARIBAS SECURITIES SERVICES, PANTIN.
demeurant à ÉVREUX
- **Monsieur PICHON Emmanuel**
Technicien labo/radio dsi, GRAND PORT MARITIME DU HAVRE, LE HAVRE.
demeurant à BEUZEVILLE
- **Monsieur PIEDLEU Aurelien**
Magasinier cariste, ETERNIT FRANCE, VERNON.
demeurant à CLEF-VALLEE-D'EURE
- **Madame PILLON Catherine**
Approvisionner consommables, GOODRICH ACTUATION SYSTEMS SAS, SAINT-
MARCEL.
demeurant à SAINT-MARCEL
- **Madame PINCHON Lucie**
Operateur finition manuelle, HOWA TRAMICO, BRIONNE.
demeurant à CAMPIGNY
- **Monsieur PIQUOT Reynal**
Conseiller banque, BRED BANQUE POPULAIRE, PARIS.
demeurant à LA CHAPELLE-LONGUEVILLE
- **Madame PITHON Nathalie**
Aide comptable, SYNDICAT MIXTE DE LA BASE DE PLEIN AIR ET DE LOISIRS DE
LERY-POSES, POSES.
demeurant à CANAPPEVILLE
- **Monsieur PLIHON Wilfrid**
Chef de chantier cadre, COLAS ILE DE FRANCE NORMANDIE, VAL-DE-REUIL.
demeurant à LOUVIERS
- **Madame POINTEL Christine**
T.i.s.f, ASSOCIATION MOSELLANE D'AIDE AUX PERSONNES AGEES, ROUEN.
demeurant à LES MONTS DU ROUMOIS

- **Monsieur POLET Olivier**
Opérateur polyvalent, CDH GROUP, ROMILLY-SUR-ANDELLE.
demeurant à RADEPONT
- **Madame POLLIN Nathalie**
Gestionnaire de production, CHUBB FRANCE, CERGY.
demeurant à ACQUIGNY
- **Monsieur PONTY Christophe**
Chef d'équipe, BENTELE ALUMINIUM SYSTEMS FRANCE SNC, INCARVILLE.
demeurant à SAINT-PIERRE-DU-BOSGUERARD
- **Monsieur PONTY Guillaume**
Développeur web, CHALUS CHEGARAY & CIE, LE HAVRE.
demeurant à SAINT-PIERRE-DU-VAL
- **Madame POTHIER Alexia**
Coordinateur d'équipe conditionnement, SANOFI PASTEUR, VAL-DE-REUIL.
demeurant à SURVILLE
- **Madame POTTIER Julie**
Assistante planning, AHLSTROM MUNKSJO SPECIALTIES, PONT-AUDEMER.
demeurant à SAINT-SAMSON-DE-LA-ROQUE
- **Madame POUSSIN Virginie**
Acheteuse, GRAND PORT MARITIME DU HAVRE, LE HAVRE.
demeurant à CORNEVILLE-SUR-RISLE
- **Monsieur POUTEAU Eric**
Gestionnaire assurance spécialisé, ACM, ROUEN.
demeurant à HEUDREVILLE-SUR-EURE
- **Madame POYER Sophie**
Responsable d'équipe support, POLE EMPLOI, ROUEN.
demeurant à RADEPONT
- **Madame PRICHYSTAL Isabelle**
Employée administratif, PRINTEMPS, PARIS.
demeurant à GISORS
- **Monsieur PRIGENT Sebastien**
Infirmier, CENTRE HOSPITALIER DU ROUVRAY, SOTTEVILLE-LÈS-ROUEN.
demeurant à SAINT-PIERRE-DU-VAUVRAY
- **Madame PRINGAULT Albane**
Expert niveau 1, GLAXO WELLCOME PRODUCTION, ÉVREUX.
demeurant à ÉVREUX
- **Monsieur PRUNIER David**
Gestion/achat pdr, KIMBERLY-CLARK SAS, SOTTEVILLE-LÈS-ROUEN.
demeurant à FLANCOURT-CRESCY-EN-ROUMOIS
- **Madame QUEFFEULOU Nancy**
Conducteur machine - ouvrière, ONDULYS ANDELLE, FLEURY-SUR-ANDELLE.
demeurant à VANDRIMARE
- **Monsieur QUEMERAIS Didier**
Directeur technique, SOCIETE ECONOMIE MIXTE LOGEMENT DE EURE, ÉVREUX.
demeurant à VERNON

- **Madame QUERITE Alexandra**
Travailleur handicapé en esat, ASS DEP PARENTS ET AMIS DES PERSONNES
HANDICAPEES MENTALES 27, ÉVREUX.
demeurant à BOIS-LE-ROI
- **Monsieur QUESNEY Sylvain**
Employé logistique polyvalent, U-LOGISTIQUE, BEUZEVILLE.
demeurant à LIEUREY
- **Monsieur QUEVILLON Franck**
Chef de projet, BOUYGUES BATIMENT GRAND OUEST, NANTES.
demeurant à SAINT-OUEN-DE-THOUBERVILLE
- **Monsieur QUIBEUF Xavier**
Docker, DOCKERS DE NORMANDIE, LE HAVRE.
demeurant à SAINT-MACLOU
- **Monsieur RANGER David**
Cuisinier, ECP FRANCE, LES BARILS.
demeurant à BRETEUIL
- **Monsieur RANNOU Laurent**
Technicien expérimentations, VM BUILDING SOLUTIONS, BRAY-ET-LÛ.
demeurant à SAINT-MARCEL
- **Monsieur RENAUDIN Jonathan**
Scieur, ETABLISSEMENTS GASTEBOIS, SAINT-MACLOU.
demeurant à PONT-AUDEMER
- **Monsieur RICHARD Williams**
Technicien, VEOLIA RECHERCHE ET INNOVATION, MAISONS-LAFFITTE.
demeurant à COURDEMANCHE
- **Monsieur RIDEL Jean Francois**
Operateur, SANOFI PASTEUR, VAL-DE-REUIL.
demeurant à LOUVIERS
- **Monsieur RIVIERE Frederic**
Adjoint responsable tolerie monobloc, GROUPE PIERRE HENRY, HERQUEVILLE.
demeurant à LOUVIERS
- **Monsieur ROBERT Xavier**
Chef monteur, FRANCE TELEVISIONS, ROUEN.
demeurant à MENESQUEVILLE
- **Madame ROCHARD Marie-Claude**
Gestionnaire qualité, CONNECTEURS ELECTRIQUES DEUTSCH, ÉVREUX.
demeurant à LES BAUX-SAINTE-CROIX
- **Madame RODRIGUEZ-ELLOUD Christine**
Responsable ressources humaines, ARKEMA FRANCE, SERQUIGNY.
demeurant à MENNEVAL
- **Madame ROUELLE Morgane**
Conseillère emploi, POLE EMPLOI, LISIEUX.
demeurant à BEUZEVILLE
- **Monsieur ROUGIER Jerome**
Area sales manager, GREIF FRANCE, LE GRAND-QUEVILLY.
demeurant à SAINT-JULIEN-DE-LA-LIEGUE

- **Madame ROUILLARD Vanessa**
 Chargée de clientèle, CAISSE D'ÉPARGNE ET DE PRÉVOYANCE DE NORMANDIE,
 GRAVIGNY.
 demeurant à ÉVREUX

- **Monsieur ROULLAND Franck**
 Directeur commercial, EIFFAGE CONSTRUCTION HAUTE NORMANDIE, LE PETIT-
 QUEVILLY.
 demeurant à BOSROUMOIS

- **Madame ROULLEAU Isabelle**
 Employée commerciale, SOCIÉTÉ LUDIS, CHARLEVAL.
 demeurant à CHARLEVAL

- **Monsieur ROUSSAY Thierry**
 Assistant chef chantiergcc, GCC, LES MUREAUX.
 demeurant à L'HABIT

- **Monsieur ROUSSEAU Pascal**
 Responsable administratif et financier, MOTTAZ INDUSTRIE, GAILLON.
 demeurant à BOIS-JÉRÔME-SAINT-OUEN

- **Monsieur ROUSSELET Vincent**
 Responsable de ligne, SEALYNX INTERNATIONAL, CHARLEVAL.
 demeurant à ROMILLY-SUR-ANDELLE

- **Monsieur ROUSSEL Joel**
 Opérateur désencrage, ESSITY OPERATIONS FRANCE, HONDOUVILLE.
 demeurant à TERRES DE BORD

- **Monsieur RUVEN Sebastien**
 Préparateur cariste, U-LOGISTIQUE, BEUZEVILLE.
 demeurant à EPAIGNES

- **Monsieur SAINPOL Nicolas**
 Employé logistique polyvalent, U-LOGISTIQUE, BEUZEVILLE.
 demeurant à SAINT-MARDS-DE-BLACARVILLE

- **Madame SAINTOT. DUPUIS Catherine**
 Employée de banque, BRED BANQUE POPULAIRE, PARIS.
 demeurant à BOIS-ARNAULT

- **Madame SAMBA Maleka**
 Comptable, MECALECTRO, MASSY.
 demeurant à VERNON

- **Monsieur SANCHEZ Jean Michel**
 Opérateur de fabrication, SAFRAN AEROSYSTEMS, CAUDEBEC-LÈS-ELBEUF.
 demeurant à LE THUIT DE L'OISON

- **Madame SAPOWICZ Christine**
 Chimiste, SGS FRANCE, VERNEUIL D'AVRE ET D'ITON.
 demeurant à BRETEUIL

- **Madame SAUNIER Hermine**
 Travailleur handicapé en esat, ASS DEP PARENTS ET AMIS DES PERSONNES
 HANDICAPEES MENTALES 27, ÉVREUX.
 demeurant à CONCHES-EN-OUCHE

- **Monsieur SAUNIER Lionel**
Grutier, SARENS NORMANDIE, LE GRAND-QUEVILLY.
demeurant à HAUVILLE
- **Monsieur SAVARY Sebastien**
Responsable produit, THALES LAS FRANCE SAS, YMARE.
demeurant à POSES
- **Monsieur SAVOYE Herve**
Commerciale, SOCIETE COMMERCIALE DE DISTRIBUTION PIECES DE RECHANGE
ET SERVICES, YERVILLE.
demeurant à ETREVILLE
- **Madame SAVREUX Vanessa**
Assistante commerciale, ONDULYS ANDELLE, FLEURY-SUR-ANDELLE.
demeurant à PITRES
- **Monsieur SCARON David**
Technicien décor, DIFFUSION INTERNATIONALE ARTICLES MANUF, LES MUREAUX.
demeurant à GAILLON
- **Monsieur SCHILLIGER Fabien**
Operateur de pesees, JANSSEN CILAG, ISSY-LES-MOULINEAUX.
demeurant à PONT-DE-L'ARCHE
- **Monsieur SCHOCK Francois**
Agent de réception, IDEMIA IDENTITY & SECURITY FRANCE, SAINT-ÉTIENNE-DU-
ROUVRAY.
demeurant à AMFREVILLE-SAINT-AMAND
- **Monsieur SEBAHI Rachid**
Magasinier cariste, VM BUILDING SOLUTIONS, BRAY-ET-LÛ.
demeurant à VERNON
- **Monsieur SENECALEX Alexis**
Cariste, COMMUNE DE GROSSOEUVRE, GROSSŒUVRE.
demeurant à GROSSOEUVRE
- **Monsieur SEPEYNITH KPOTI Fabrice**
Réception pharmacie, ASSOCIATION HOPITAL FOCH, SURESNES.
demeurant à EVREUX
- **Madame SERANDOUR Annabelle**
Gestionnaire adv, HOYA LENS FRANCE, LOUVIERS.
demeurant à INCARVILLE
- **Monsieur SIMONIN Nicolas**
Chef gerant, SODEXO ENTREPRISES, HARDRICOURT.
demeurant à FLEURY-LA-FORET
- **Monsieur SIMON Jean-Francois**
Operateur qualifie, AHLSTROM MUNKSJO SPECIALTIES, PONT-AUDEMER.
demeurant à SAINT-AUBIN-SUR-QUILLEBEUF
- **Madame SIREAU Anita**
Assistante relations clients, AGC ALLIANCE CENTRE, VERNOUILLET.
demeurant à CROTH

- **Madame SOENEN Nathalie**
Référente règlementaire, POLE EMPLOI, ROUEN.
demeurant à CALLEVILLE
- **Monsieur SOPHIE Yves**
Brancardier, HOPITAL PRIVE PASTEUR, ÉVREUX.
demeurant à EVREUX
- **Madame SOUILLARD Alexandra**
Responsable pôle commercialisation-office de tourisme, OFFICE DE TOURISME
COMMUNAUTAIRE SEINE NORMANDIE AGGLOMERATION, DOUAINS.
demeurant à SAINT-AUBIN-SUR-GAILLON
- **Monsieur STALIN Christophe**
Operateur centrale, COLAS ILE DE FRANCE NORMANDIE, GIBERVILLE.
demeurant à LES TROIS LACS
- **Monsieur STORTZ Joakim**
Assurance qualité module, GOODRICH ACTUATION SYSTEMS SAS, SAINT-MARCEL.
demeurant à TILLY
- **Monsieur SUCHET Alain**
Conducteur porte char, COLAS ILE DE FRANCE NORMANDIE, VAL-DE-REUIL.
demeurant à SAINT-AUBIN-SUR-GAILLON
- **Madame SURREL Laurence**
Responsable relations clientèle, TRAVEL LAB, SAINT-OUEN-SUR-SEINE.
demeurant à VERNON
- **Madame TABANI Fatma**
Agent d'entretien, BANQUE DE FRANCE, PARIS.
demeurant à SAINT-SEBASTIEN-DE-MORSENT
- **Madame TANCHOUX Corinne**
Contrôleur conseil en action sociale, CAISSE D'ALLOCATIONS FAMILIALES DE L'EURE,
ÉVREUX.
demeurant à ANGERVILLE-LA-CAMPAGNE
- **Madame TARDIEU LAËTITIA Laëtitia**
Agent de développement social local, CAISSE D'ALLOCATIONS FAMILIALES DE
L'EURE, ÉVREUX.
demeurant à EVREUX
- **Monsieur TESNER Alain**
Chef unité qualifié, RENAULT SAS, BOULOGNE-BILLANCOURT.
demeurant à BRIONNE
- **Monsieur TEURQUETY John**
Operateur qualifie, AHLSTROM MUNKSJO SPECIALTIES, PONT-AUDEMER.
demeurant à MANNEVILLE-SUR-RISLE
- **Madame THERIN Magali**
Coordinateur projet, SANOFI PASTEUR MERIEUX, PARIS.
demeurant à SAINT-ÉTIENNE-DU-VAUVRAY
- **Madame THOREL Claudine**
Attachee de clientele, HOYA LENS FRANCE, LOUVIERS.
demeurant à PONT-DE-L'ARCHE

- **Monsieur TOUSSAINT Laurent**
Responsable de rayon, SAINT MARCEL DISTRIBUTION, SAINT-MARCEL.
demeurant à VERNON
- **Madame TOUTAIN Celine**
Comptable, LLA EXPERTS COMPTABLES, HARFLEUR.
demeurant à SAINT-OUEN-DU-TILLEUL
- **Monsieur TOUTAIN Sebastien**
Chef de groupe, LLA EXPERTS COMPTABLES, SAINT-ÉTIENNE-DU-ROUVRAY.
demeurant à SAINT-OUEN-DU-TILLEUL
- **Madame TOUTIN Severine**
Assistante commerciale, LAFARGEHOLCIM GRANULATS, TROIS LACS (LES).
demeurant à LOUVIERS
- **Monsieur TRAINEAU Christophe**
Technicien d'exploitation, ENGIE ENERGIE SERVICES, LE PETIT-QUEVILLY.
demeurant à VRAIVILLE
- **Madame TRAORE Fatouma**
Agent de service, TERNETT, VAL-DE-REUIL.
demeurant à LOUVIERS
- **Madame TROLLAIT Karine**
Téléconseiller expert, DOCAPOSTE BPO, LOUVIERS.
demeurant à SURVILLE
- **Monsieur TURPIN Vincent**
Chef d'équipe, COLAS ILE DE FRANCE NORMANDIE, VAL-DE-REUIL.
demeurant à CRIQUEBEUF-SUR-SEINE
- **Monsieur VALENTIN Christophe**
Technicien laboratoire, ARKEMA FRANCE, SERQUIGNY.
demeurant à SERQUIGNY
- **Monsieur VALLÉ Philippe**
Conducteur machine très courts tirages, SOC NOUVELLE FIRMIN DIDOT, MESNIL-SUR-
L'ESTRÉE.
demeurant à SAINT-SEBASTIEN-DE-MORSENT
- **Madame VANESSE Stephanie**
Employée commerciale, CSF, LE MESNIL-ESNARD.
demeurant à FLEURY-SUR-ANDELLE
- **Monsieur VAN HESE Albert**
Technicien de maintenance, REGROUPEMENT ET DIFFUSION DE SAINT LUBIN, SAINT-
LUBIN-DE-LA-HAYE.
demeurant à MARCILLY-LA-CAMPAGNE
- **Monsieur VAN HUL Stephane**
Techniciens reseau, VEOLIA EAU - COMPAGNIE GENERALE DES EAUX, BOUAFLES.
demeurant à GROSLEY-SUR-RISLE
- **Madame VASSEUR Nathalie**
Maquettiste prototypiste, DIAM PRESTIGE EUROPE, LES MUREAUX.
demeurant à VERNON

- **Monsieur VAUTIER Olivier**
 Assistant au responsable production, AHLSTROM MUNKSJO SPECIALTIES, PONT-AUDEMER.
 demeurant à SAINT-MARTIN-SAINT-FIRMIN

- **Monsieur VENDANGE Laurent**
 Technicien extrusion, ARKEMA FRANCE, SERQUIGNY.
 demeurant à BEAUMONT-LE-ROGER

- **Monsieur VERBEKE Gary**
 Mecanicien fer, COMPAGNIE FLUVIALE DE TRANSPORT, HAVRE (LE).
 demeurant à GUERNY

- **Monsieur VERIN Eddy**
 Ouvrier, BONNA TRAVAUX PRESSION, CONFLANS-SAINTE-HONORINE.
 demeurant à HEUDICOURT

- **Monsieur VICOMTE Nicolas**
 Operateur qualifie, AHLSTROM MUNKSJO SPECIALTIES, PONT-AUDEMER.
 demeurant à MANNEVILLE-SUR-RISLE

- **Monsieur VIEVILLE Yves**
 Technicien aéronautique, SOCIETE AIR FRANCE, ORLY.
 demeurant à BUEIL

- **Monsieur VILLERET Mathieu**
 Manager de proximite, CAISSE PRIMAIRE D ASSURANCE MALADIE EURE, PONT-AUDEMER.
 demeurant à CAUVERVILLE-EN-ROUMOIS

- **Monsieur VILLETTE Guy**
 Operateur polyvalent, ARKEMA FRANCE, SERQUIGNY.
 demeurant à BERNAY

- **Madame VINCENT Christelle**
 Agent qualité de production, FRESENIUS KABI FRANCE, LOUVIERS.
 demeurant à LOUVIERS

- **Monsieur VINCENT Stéphane**
 Conducteur de ligne, LABORATOIRES LEO, VERNOUILLET.
 demeurant à MOUSSEAUX-NEUVILLE

- **Monsieur WALEK Frédéric**
 Technicien de maintenance, BENTELER ALUMINIUM SYSTEMS FRANCE SNC,
 INCARVILLE.
 demeurant à PITRES

- **Madame WARIAS Edeltraud**
 Assistante export, BS COATINGS, VAL D'HAZEY (LE).
 demeurant à SAINT-AUBIN-SUR-GAILLON

- **Monsieur WEBER Maurice**
 Technicien amelioration cont robot, HOWA TRAMICO, BRIONNE.
 demeurant à NASSANDRES-SUR-RISLE

- **Madame YRRIEN Sylvaine**
 Superviseur, DOCAPOSTE BPO, LOUVIERS.
 demeurant à DOUVILLE-SUR-ANDELLE

- **Monsieur ZAIA Hamid**
Superviseur, ESSITY OPERATIONS FRANCE, HONDOUVILLE.
demeurant à ROUGEMONTIERS

Article 2 : La médaille d'honneur du travail Vermeil est décernée à :

- **Monsieur ALDEBERT Bruno**
Directeur recouvrement et contentieux, CM-CIC LEASING SOLUTIONS, COURBEVOIE.
demeurant à PORT-MORT
- **Monsieur ANNEE Denis**
Responsable secteur, ITM LOGISTIQUE ALIMENTAIRE INTERNATIONAL,
HEUDEBOUVILLE.
demeurant à VERNON
- **Monsieur ARNAULT Mathias**
Travailleur handicapé en esat, ASS DEP PARENTS ET AMIS DES PERSONNES
HANDICAPEES MENTALES 27, ÉVREUX.
demeurant à CAILLOUET ORGEVILLE
- **Monsieur ATGER Jean-François**
Responsable service technique - agent de maîtrise, PRINTEMPS, PARIS.
demeurant à MÉZIÈRES-EN-VEXIN
- **Madame AUBE Christelle**
Coordinatrice formatrice tiers payant, MUTUALITE FRANCAISE NORMANDE SSAM,
ROUEN.
demeurant à GRAVIGNY
- **Monsieur AUBERT Laurent**
Contrôleur final, GOODRICH ACTUATION SYSTEMS SAS, SAINT-MARCEL.
demeurant à VERNON
- **Monsieur AUBERT Thierry**
Dessinateur maquettiste, JCDECAUX FRANCE, NEUILLY-SUR-SEINE.
demeurant à SAINT-GERMAIN-DE-FRESNEY
- **Madame AUDAM Alice**
Agent de production 2, APTAR FRANCE SAS, CHARLEVAL.
demeurant à ROMILLY-SUR-ANDELLE
- **Monsieur AUDENAERT Marc**
Ingénieur/cadre, ARKEMA FRANCE, SERQUIGNY.
demeurant à BERNAY
- **Monsieur AUFRERE Denis**
Technico commercial sédentaire, ASSA ABLOY FRANCE SAS, ROMILLY-SUR-ANDELLE.
demeurant à SAINT-ETIENNE-DU-VAUVRAY
- **Monsieur AUTIN Sylvain**
Cadre, ALPHA DIRECT SERVICES, GUICHAINVILLE.
demeurant à SACQUENVILLE
- **Madame AUVRAY Nathalie**
Gestionnaire de stock, ARKEMA FRANCE, SERQUIGNY.
demeurant à BERNAY

- **Monsieur AVELINE Pierre**
Comptable, KPMG, ÉVREUX.
demeurant à ROMILLY-SUR-ANDELLE
- **Madame BACHELET Laurence**
Conseiller service clients, HOYA LENS FRANCE, LOUVIERS.
demeurant à LE MANOIR
- **Monsieur BADERT Frédéric**
Conducteur receveur, TRANSURBAIN SOCIETE PUBLIQUE LOCALE DES
TRANSPORTS DE L'AGGLOMERATION D'EVREUX, ÉVREUX.
demeurant à CONCHES-EN-OUCHE
- **Monsieur BALLOT Gilles**
Tourneur cn, GOODRICH ACTUATION SYSTEMS SAS, SAINT-MARCEL.
demeurant à VERNON
- **Monsieur BANCE Bruno**
Technicien de maintenance, VM BUILDING SOLUTIONS, BRAY-ET-LÛ.
demeurant à ECOUIS
- **Madame BARBERIS Valérie**
Charge de relation clients, INOLYA, PONT-L'ÉVÊQUE.
demeurant à CORNEVILLE-SUR-RISLE
- **Madame BAROCHE PELEY Céline**
Technicienne laboratoire, ARKEMA FRANCE, SERQUIGNY.
demeurant à BEAUMONT-LE-ROGER
- **Monsieur BARQUE Christophe**
Assistant pédagogique en logistique, AFTRAL, PARIS.
demeurant à SAINT-OUEN-DE-THOUBERVILLE
- **Madame BASKA Corinne**
Gestion du personnel - paies, GAZFIO, ROMILLY-SUR-ANDELLE.
demeurant à BACQUEVILLE
- **Madame BASSE Malika**
Assistante documentaliste, EXPERTS COMPTABLES SERVICES, PARIS.
demeurant à VERNON
- **Monsieur BASSET Philippe**
Charge de maintenance industrielle, GLAXO WELLCOME PRODUCTION, ÉVREUX.
demeurant à BROSVILLE
- **Monsieur BAZIRE Christophe**
Chef de poste, UGITECH, BRIONNE.
demeurant à SERQUIGNY
- **Madame BEAUMATIN Nadine**
Employée de restauration et services, HOLDING DE RESTAURATION CONCEDEE HRC,
VIRONVAY.
demeurant à VAL-DE-REUIL
- **Monsieur BEN MAHMOUD Mohamed**
Electromecanicien, RENAULT SAS, AUBERGENVILLE.
demeurant à SAINT-ANDRE-DE-L'EURE

- **Madame BÉRINGUET Patricia**
Opérateur de production 2-classification n2e1- coefficient 170, DOCAPOSTE BPO, IVRY-SUR-SEINE.
demeurant à ECQUETOT
- **Madame BERNAUDIN Corine**
Responsable de financements spéciaux, INTERFIMO, PARIS.
demeurant à BOURG-BEAUDOIN
- **Madame BERRUBE Sylvie**
Mecanicienne, PROTECOP, PARIS.
demeurant à VALAILLES
- **Monsieur BERTIN David**
Technicien, RENAULT SAS, CLÉON.
demeurant à BOSROUMOIS
- **Monsieur BERTIN Franck**
Assistant intendant de terrain de golf, SYNDICAT MIXTE DE LA BASE DE PLEIN AIR ET DE LOISIRS DE LERY-POSES, POSES.
demeurant à VAL-DE-REUIL
- **Madame BERTIN Nathalie**
Technicien de production/chef d'équipe, DOCAPOSTE BPO, IVRY-SUR-SEINE.
demeurant à VAL-DE-REUIL
- **Monsieur BEYTOUT Stéphane**
Contrôleur qualité, SAFRAN HELICOPTER ENGINES, BUCHELAY.
demeurant à LA COUTURE-BOUSSEY
- **Monsieur BIEMY Stéphane**
Correcteur, BENTELE ALUMINIUM SYSTEMS FRANCE SNC, INCARVILLE.
demeurant à LA HAYE-MALHERBE
- **Monsieur BITAUD William**
Technicien procédés spéciaux, SAFRAN ELECTRONICS & DEFENSE, MANTES-LA-VILLE.
demeurant à VILLIERS-EN-DESOEUVRE
- **Monsieur BIZET Bruno**
Informaticien, LUNEAU TECHNOLOGY OPERATIONS, PONT-DE-L'ARCHE.
demeurant à IGOVILLE
- **Madame BLAISE Valerie**
Gestionnaire de stocks, U-LOGISTIQUE, BEUZEVILLE.
demeurant à BEUZEVILLE
- **Monsieur BLANCHET Laurent**
Réfèrent transversal qualité automobiles, PSA AUTOMOBILES SA, POISSY.
demeurant à NOTRE-DAME-DE-L'ISLE
- **Madame BLANQUET Nicole**
Employés, NIELSEN SERVICES FRANCE SAS, BEZONS.
demeurant à GISORS
- **Monsieur BLOT Dominique**
Responsable maintenance mécanique, EDILIANS, SAINT GERMER DE FLY.
demeurant à BOUCHEVILLIERS

- **Madame BODIN Sylvie**
Ouvriere, CREAPLAST, SAINTE MARIE D'ATTEZ.
demeurant à BRETEUIL
- **Madame BONNAIN Corinne**
Télé conseillère, DOCAPOSTE BPO, LOUVIERS.
demeurant à VAL-DE-REUIL
- **Monsieur BONNARD Bruno**
Magasinier, ETS ANDRE ZALKIN ET CIE, MONTREUIL-L'ARGILLÉ.
demeurant à SAINT-AUBIN-LE-VERTUEUX
- **Monsieur BOTTE Jean Marie**
électricien, ITON SEINE, BONNIÈRES-SUR-SEINE.
demeurant à HENNEZIS
- **Monsieur BOUCHER Christian**
Operateur assemblage, KNORR-BREMSE SYSTEMES POUR VEHICULES UTI LITAIRES
FRANCE, GLOS.
demeurant à LE PLANQUAY
- **Monsieur BOUCHER Claude**
Econome, ECP FRANCE, LES BARILS.
demeurant à FRANQUEVILLE
- **Monsieur BOUILLY Patrick**
Travailleur handicapé en esat, ASS DEP PARENTS ET AMIS DES PERSONNES
HANDICAPEES MENTALES 27, ÉVREUX.
demeurant à ÉVREUX
- **Madame BOURLARD Isabelle**
Puéricultrice, CENTRE HOSPITALIER DU ROUVRAY, SOTTEVILLE-LÈS-ROUEN.
demeurant à LA HAYE-MALHERBE
- **Madame BOUTEMY Christelle**
Assistante commerciale, INNOSPEC LIMITED, SAINT-MARCEL.
demeurant à CHAMBRAY
- **Monsieur BOZEC Stephane**
Agent de maitrise, ATELIERS DE NORMANDIE, LE HAVRE.
demeurant à SAINT-MARDS-DE-BLACARVILLE
- **Madame BRARD Murielle**
Gestionnaire d'accès système site, GLAXO WELLCOME PRODUCTION, ÉVREUX.
demeurant à LE PLESSIS-GROHAN
- **Monsieur BRIERE Alban**
Ouvrier, ARKEMA FRANCE, SERQUIGNY.
demeurant à ROUTOT
- **Monsieur BUHOT Jean Baptiste**
Technicien superieur de maintenance, SANOFI PASTEUR, VAL-DE-REUIL.
demeurant à LES DAMPS
- **Monsieur BUISSON Jean-François**
Directeur, TOTAL RAFFINAGE FRANCE, DUNKERQUE.
demeurant à FIQUEFLEUR-EQUAINVILLE

- **Monsieur BUZIER Vincent**
Technicien recherche étude essais, RENAULT SAS, BOULOGNE-BILLANCOURT.
demeurant à VERNON
- **Monsieur CAILLAUD ERIC Eric**
Technicien, RENAULT FLINS, AUBERGENVILLE.
demeurant à VEXIN-SUR-EPTE
- **Monsieur CAILLE Stéphane**
Responsable d'axe packaging, L'OREAL, CLICHY.
demeurant à CAUGE
- **Monsieur CALAIS Denis**
Nettoyeur opérateur, SUEZ RV OSIS INDUSTRIAL CLEANING, GONFREVILLE-
L'ORCHER.
demeurant à TRIQUEVILLE
- **Madame CAPEL Sylvie**
Employée de banque, BANQUE CIC NORD OUEST, VERNEUIL D'AVRE ET D'ITON.
demeurant à LE VAL-DORÉ
- **Monsieur CARLIER Regis**
Agent technique, GAZFIO, ROMILLY-SUR-ANDELLE.
demeurant à ROMILLY-SUR-ANDELLE
- **Monsieur CHANU Eric**
Salarié, SCHNEIDER ELECTRIC INDUSTRIES SAS, GUICHAINVILLE.
demeurant à MESNILS-SUR-ITON
- **Monsieur CHAPELLE Gianni**
Technicien méthode, HOLOPHANE, LES ANDELYS.
demeurant à LES ANDELYS
- **Monsieur CHAPPES Pierre-Yves**
Technicien supérieur en métallurgie, ARIANEGROUP SAS, VERNON.
demeurant à VERNON
- **Monsieur CHARPENTIER Raynald**
Gestionnaire, ESSITY OPERATIONS FRANCE, HONDOUVILLE.
demeurant à AUTHEUIL-AUTHOUILLET
- **Monsieur CHATEL Patrick**
Technicien de maintenance, ESSITY OPERATIONS FRANCE, HONDOUVILLE.
demeurant à NASSANDRES-SUR-RISLE
- **Madame CHIAPPE Pascaline**
Technicienne de laboratoire, LABORATOIRE GLAXOSMITHKLINE, ÉVREUX.
demeurant à ARNIERES-SUR-ITON
- **Monsieur CHIKI Abdelkader**
Ouvrier, PLASTIC OMNIUM AUTO EXTERIEUR, SAINT-MARCEL.
demeurant à BOUAFLES
- **Madame CHIODI Evelynne**
Conductrice confirmée, DIFFUSION PLUS, SAINT-AUBIN-SUR-GAILLON.
demeurant à LE VAL D'HAZEY
- **Monsieur CHOUX Jean-Paul**
Employé de banque, CREDIT LYONNAIS, LYON.
demeurant à BUEIL

- **Monsieur CHUPAU Christophe**
Mecanicien, GUEUDET AUTO NORMANDIE, PONT-AUDEMER.
demeurant à TOUTAINVILLE
- **Monsieur CIMINATO Thierry**
Infirmier superviseur, CLINIQUE BERGOUIGNAN, ÉVREUX.
demeurant à LE VAL-DAVID
- **Madame CISSÉ Carmen**
Employée de restauration, ECP FRANCE, LES BARILS.
demeurant à MESNILS-SUR-ITON
- **Madame COCURAL Brigitte**
Administration des ventes, GOODRICH ACTUATION SYSTEMS SAS, SAINT-OUEN-
L'AUMÔNE.
demeurant à VILLEZ-SOUS-BAILLEUL
- **Madame COIGNARD Isabelle**
Employée commerciale, SAINT MARCEL DISTRIBUTION, SAINT-MARCEL.
demeurant à SAINT-ETIENNE-SOUS-BAILLEUL
- **Madame COLAS VALDEMAR Dorothée**
Salariée en banque, SOCIETE GENERALE, COLOMBES.
demeurant à LA MADELEINE-DE-NONANCOURT
- **Monsieur COLOMBEL Bruno**
Agent de fabrication, EURARMA, LOUVIERS.
demeurant à LOUVIERS
- **Madame COLOMBEL Christine**
Conducteur - régleur, ESSITY OPERATIONS FRANCE, HONDOUVILLE.
demeurant à LE PLESSIS-SAINTE-OPPORTUNE
- **Monsieur COQUATRIX Olivier**
Ouvrier de production, ONDULYS ANDELLE, FLEURY-SUR-ANDELLE.
demeurant à LES ANDELYS
- **Monsieur CORDON Christian**
Conducteur de fours, SOLCERA, ÉVREUX.
demeurant à EVREUX
- **Monsieur CORNÉE Joel**
Employer, FRESENIUS KABI FRANCE, LOUVIERS.
demeurant à LES DAMPS
- **Madame CORNET Carole**
Responsable hoteliere et vie sociale, SAS THEMIS LES RIVALIERES, LE VAUDREUIL.
demeurant à AILLY
- **Monsieur CORRÉA Francis**
Travailleur handicapé en esat, ASS DEP PARENTS ET AMIS DES PERSONNES
HANDICAPEES MENTALES 27, ÉVREUX.
demeurant à GUICHAINVILLE
- **Monsieur COUDRAY Eric**
Outieur, APTIV SERVICES 2 FRANCE SAS, ÉPERNON.
demeurant à CHAMBOIS

- **Madame COURDE Martine**
Infirmière diplômée d'état, HOPITAL PRIVE PASTEUR, ÉVREUX.
demeurant à GUICHAINVILLE
- **Madame COUVELARD Danièle**
Employée commerciale, CORA, PARIS 8.
demeurant à TERRES DE BORD
- **Madame CREPIN Brigitte**
Technicienne développement industriel, SOCIETE DE LA FROMAGERIE BOURSIN,
CROISY SUR EURE.
demeurant à PACY-SUR-EURE
- **Monsieur CREPIN Jean-Michel**
Agent de service, ASS INTERCONS DEVEL APPRENT METIERS COMM, VAL-DE-
REUIL.
demeurant à LE VAUDREUIL
- **Madame CROS Hélène**
Télévendeuse, SOCOVA VIANDES, LE NEUBOURG.
demeurant à SACQUENVILLE
- **Monsieur CULLIER Thierry**
Architecte integrateur applications, GIE DU GROUPE AVIVA FRANCE, BOIS-COLOMBES.
demeurant à AMBENAY
- **Monsieur DABIN Jean-Yves**
Ouvrier de maintenance, SOCIETE NORMANDE DE VALORISATION ENERGETIQUE -
S.N.V.E., LE GRAND-QUEVILLY.
demeurant à LE THUIT DE L'OISON
- **Monsieur DAVID Thierry**
Ajusteur, LISI AUTOMOTIVE RAPID, PUISEUX-PONTOISE.
demeurant à VEXIN-SUR-EPTE
- **Monsieur DEBAS Bruno**
Assistant ordonnancement, GRIFFINE ENDUCTION, NUCOURT.
demeurant à BEZU-SAINT-ELOI
- **Monsieur DE BRUCKER Laurent**
Technicien de maintenance, BENTELER ALUMINIUM SYSTEMS FRANCE SNC,
INCARVILLE.
demeurant à EVREUX
- **Madame DE FREITAS Odette**
Gestionnaire, AUCHAN HYPERMARCHE, VILLENEUVE D'ASCQ.
demeurant à BOIS-LE-ROI
- **Monsieur DEHAYS David**
Chef d'unité, BASF AGRI PRODUCTION SAS, SAINT-AUBIN-LÈS-ELBEUF.
demeurant à LA SAUSSAYE
- **Madame DELAFOSSE Francine**
Expert métier, DOCAPOSTE BPO, IVRY-SUR-SEINE.
demeurant à LE THUIT DE L'OISON
- **Monsieur DELAVEAU Thierry**
Opérateur de production, ETS STEINER, SAINT-MARCEL.
demeurant à NOTRE-DAME-DE-L'ISLE

- **Madame DELCROIX LETNIEWSKA Nathalie**
Referent controle & appui, BNP PARIBAS, PARIS.
demeurant à EPIEDS

- **Madame DELVALLE Sylvie**
Conducteur machine de tri conditionnement, LISI AUTOMOTIVE NOMEL, LA FERTÉ-EN-
OUCHE.
demeurant à RUGLES

- **Monsieur DEMESTRE Christophe**
Technicien chimiste (associee scientist), JANSSEN CILAG, VAL-DE-REUIL.
demeurant à SAINT-JEAN-DU-THENNEY

- **Monsieur DEREGNIEAUX Jean-Pierre**
Cadre supérieur, UPM FRANCE SAS, GRAND COURONNE.
demeurant à LE THUIT DE L'OISON

- **Monsieur DESSEAUX Daniel**
Operateur regleur, VERON INTERNATIONAL, GISORS.
demeurant à GISORS

- **Monsieur DORLEANS Sylvain**
Responsable antenne technique de normandie, THYSSENKRUPP SYSTEM ENGINEERING
SAS, ENSISHEIM.
demeurant à LES MONTS DU ROUMOIS

- **Madame DOSSANG Valerie**
Referente pole, LA LIGUE DE L'ENSEIGNEMENT, PARIS.
demeurant à ANGERVILLE-LA-CAMPAGNE

- **Madame DOUCET Geraldine**
Directrice centre d affaires, CAISSE D'EPARGNE ET DE PREVOYANCE DE
NORMANDIE, ÉVREUX.
demeurant à SAINT-SEBASTIEN-DE-MORSENT

- **Monsieur DUARTE DE ALMEIDA Alcides**
Agent de maitrise, BENTELER ALUMINIUM SYSTEMS FRANCE SNC, INCARVILLE.
demeurant à PONT-DE-L'ARCHE

- **Monsieur DUBAS Gilles**
Technicien industrialisation, GOODRICH ACTUATION SYSTEMS SAS, SAINT-MARCEL.
demeurant à VEXIN-SUR-EPTE

- **Monsieur DUBOIS Jean Paul**
Preparateur vehicule, GUEUDET AUTO NORMANDIE, PONT-AUDEMER.
demeurant à CAMPIGNY

- **Monsieur DUCHEMIN Marc**
Chef de chantier, BOUYGUES BATIMENT GRAND OUEST, NANTES.
demeurant à HACQUEVILLE

- **Monsieur DUDA Philippe**
Controleur liberation, GOODRICH ACTUATION SYSTEMS SAS, SAINT-MARCEL.
demeurant à SAINT-MARCEL

- **Monsieur DUMONT Thierry**
Employé principal, ALLIANCE HEALTHCARE REPARTITION, OISSEL.
demeurant à SAINT-OUEN-DE-THOUBERVILLE

- **Madame DUPONT Corinne**
Leader polyvalent, VALEO SYSTEMES D ESSUYAGE, REILLY.
demeurant à GISORS

- **Monsieur DUPRE Pascal**
Conducteur receveur, TRANSDEV ILE DE FRANCE, ECQUEVILLY.
demeurant à ETREPAGNY

- **Madame DURECU Sandrine**
Technicienne qualite laboratoire, BENTELER ALUMINIUM SYSTEMS FRANCE SNC,
INCARVILLE.
demeurant à LES DAMPS

- **Monsieur DUROZIER Jacky**
Technicien d'atelier, UGITECH, BRIONNE.
demeurant à NASSANDRES-SUR-RISLE

- **Monsieur DUVAL Frederic**
Conducteur palettisation, ESSITY OPERATIONS FRANCE, HONDOUVILLE.
demeurant à LE THUIT DE L'OISON

- **Monsieur EISENBARTH Eric**
Technicien atelier, CONNECTEURS ELECTRIQUES DEUTSCH, ÉVREUX.
demeurant à COURCELLES-SUR-SEINE

- **Monsieur ESNAULT Sylvain**
Technicien méthodes, APTAR FRANCE SAS, LE VAUDREUIL.
demeurant à EVREUX

- **Monsieur ESTLIMBAUM Ivan**
Ingénieur, VALEO SYSTEMES DE CONTROLE MOTEUR, CERGY.
demeurant à VERNON

- **Madame EXPOSITO Rosa**
Agent administratif hautement qualifiée, ITM LOGISTIQUE ALIMENTAIRE
INTERNATIONAL, VIRONVAY.
demeurant à LES ANDELYS

- **Monsieur FINS Marco**
Technicien, RENAULT SAS, BOULOGNE-BILLANCOURT.
demeurant à COURCELLES-SUR-SEINE

- **Monsieur FORCHER Eric**
Superviseur, ESSITY OPERATIONS FRANCE, HONDOUVILLE.
demeurant à LE THUIT DE L'OISON

- **Madame FORILLIÈRE Christine**
Opératrice fabrication stérile, VALDEPHARM, VAL-DE-REUIL.
demeurant à ECQUETOT

- **Monsieur FORTIN Frédéric**
Cadre banque, BNP PARIBAS, ROUEN.
demeurant à SAINT-OUEN-DE-THOUBERVILLE

- **Madame FOSSE Marie-Eliane**
Responsable maîtrise risques rssi, CAISS RETR PREV CLERCS EMPLOYES NOTAIRES,
PARIS.
demeurant à HECOURT

- **Monsieur FOULON Sylvain**
Agent de maîtrise, ARKEMA FRANCE, SERQUIGNY.
demeurant à MENNEVAL
- **Monsieur FRETIGNE Fabrice**
Préparateur méthodes, SAFRAN ELECTRONICS & DEFENSE, MANTES-LA-VILLE.
demeurant à VILLIERS-EN-DESOEUVRE
- **Monsieur GARRION Patrick**
Agent de maîtrise process, ESSO RAFFINAGE, PORT-JÉRÔME-SUR-SEINE.
demeurant à MESNILS-SUR-ITON
- **Madame GASSELIN Corinne**
Technicienne qualité, LISI AUTOMOTIVE NOMEL, LA FERTÉ-EN-OUCHE.
demeurant à RUGLES
- **Monsieur GAUFFRIAUX Christophe**
Cadre, CLAAS TRACTOR SAS, VÉLIZY-VILLACOUBLAY.
demeurant à MUZY
- **Monsieur GAUGUET Stéphane**
Conducteur combine, SMURFIT KAPPA FRANCE, SAINT-MARCEL.
demeurant à LA CHAPELLE-LONGUEVILLE
- **Monsieur GAUTHER Ronan**
Technicien, ARIANEGROUP SAS, VERNON.
demeurant à LE VAL D'HAZEY
- **Madame GAYRAL Carol**
Assistante administration des ventes, CONTINENTAL PHARMACEUTIQUE, LE GRAND-QUEVILLY.
demeurant à LOUVIERS
- **Monsieur GENTILHOMME Alain**
Chef d'équipe , cariste , préparateur en commandes ,, OMNIUM NATIONAL INDUSTRIEL DES PEINTURES, LE KRÉMLIN-BICÉTRE.
demeurant à LE VAUDREUIL
- **Madame GEOFFROY Stéphanie**
Assistante ressources humaines, ECP FRANCE, LES BARILS.
demeurant à VERNEUIL D'AVRE ET D'ITON
- **Madame GILLET Laurence**
Assistante, SAFRAN LANDING SYSTEMS, VÉLIZY-VILLACOUBLAY.
demeurant à BOIS-LE-ROI
- **Monsieur GIMONET Philippe**
Cadre commercial, BUHLER SAS, HAGUENAU.
demeurant à ÉPIEDS
- **Monsieur GINER Fabrice**
Adjoint technique, SANOFI PASTEUR, VAL-DE-REUIL.
demeurant à BOSROUMOIS
- **Monsieur GODET LA LOI Philippe**
Jardinier, SYNDICAT MIXTE DE LA BASE DE PLEIN AIR ET DE LOISIRS DE LERY-POSES, POSES.
demeurant à POSES

- **Monsieur GONZALEZ Jose**
Monteur, GOODRICH ACTUATION SYSTEMS SAS, SAINT-MARCEL.
demeurant à CAILLOUET-ORGEVILLE
- **Monsieur GOULAMOUGAIDINE Basiah**
Technicien, CORDON ELECTRONICS, VAL-DE-REUIL.
demeurant à SAINT-ÉTIENNE-DU-VAUVRAY
- **Monsieur GOUMAS Philippe**
Imprimeur, SOC NOUVELLE FIRMIN DIDOT, MESNIL-SUR-L'ESTRÉE.
demeurant à SAINT-GERMAIN-SUR-AVRE
- **Madame GREUSARD Fabienne**
Responsable comptable, PLASTIC OMNIUM AUTO EXTERIEUR, SAINT-MARCEL.
demeurant à MAINNEVILLE
- **Monsieur GRILLOT Thierry**
Tourneur, GOODRICH ACTUATION SYSTEMS SAS, SAINT-MARCEL.
demeurant à COURCELLES-SUR-SEINE
- **Madame GRISEL Sylvie**
Aide soignante, COMMUNE DE BOURG BEAUDOIN, BOURG-BEAUDOIN.
demeurant à BOURG-BEAUDOIN
- **Madame GROULT Catherine**
Operatrice de fabrication, GAZFIO, ROMILLY-SUR-ANDELLE.
demeurant à LE MANOIR
- **Madame GUCHEZ Maryse**
Acp(assistant clients péage), SOCIETE DES AUTOROUTES PARIS NORMANDIE S.A.P.N.,
INCARVILLE.
demeurant à LA VACHERIE
- **Monsieur GUCHEZ Philippe**
Acp(assistant clients péage), SOCIETE DES AUTOROUTES PARIS NORMANDIE S.A.P.N.,
HEUDEBOUVILLE.
demeurant à LA VACHERIE
- **Monsieur GUERBOIS Philippe**
Employé administratif, AUCHAN HYPERMARCHÉ, BUCHELAY.
demeurant à BONCOURT
- **Monsieur GUERIN Roch**
Chauffeur livreur, SOCOVA VIANDES, LE NEUBOURG.
demeurant à ROMILLY-SUR-ANDELLE
- **Monsieur GUERRIER Ludovic**
Agent de maîtrise, SEALYNX INTERNATIONAL, CHARLEVAL.
demeurant à MÉNESQUEVILLE
- **Madame GUILLOTIN Evelyne**
Employée commerciale, SAINT MARCEL DISTRIBUTION, SAINT-MARCEL.
demeurant à GAILLON
- **Monsieur GUILLOTIN Pascal**
Moniteur flux constituant, PSA AUTOMOBILES SA, POISSY.
demeurant à GAILLON

- **Monsieur GUYADER Alain**
Approvisionnement, GOODRICH ACTUATION SYSTEMS SAS, SAINT-MARCEL.
demeurant à BOIS-JEROME-SAINT-OUEN
- **Monsieur GUY Laurent**
Directeur bureau d'études, HEXAOM, ALENÇON.
demeurant à BOURG-BEAUDOIN
- **Madame GUY Maud**
Infirmière diplômée d'état, CLINIQUE BERGOUIGNAN, ÉVREUX.
demeurant à LE VAL-DAVID
- **Monsieur HALLEY Didier**
Ouvrier, TRANSPORTS COMMUNS AGGLOMERATION ROUEN, ROUEN.
demeurant à FLEURY-SUR-ANDELLE
- **Madame HALLMARK Elisabeth**
Travailleur handicapé en esat, ASS DEP PARENTS ET AMIS DES PERSONNES
HANDICAPEES MENTALES 27, ÉVREUX.
demeurant à FAUVILLE
- **Madame HAUCHECORNE Sylvie**
Secrétaire comptable, BANQUE DE FRANCE, ROUEN.
demeurant à BERNAY
- **Monsieur HAUDEBOURG Christophe**
Salarié, MARNIER-LAPOSTOLLE BISQUIT, VAL D'HAZEY (LE).
demeurant à MUIDS
- **Madame HAUTEMER Isabelle**
Responsable d'unité, CENTRE DE CONSEIL ET DE SERVICE -CCS, CERGY.
demeurant à VEXIN-SUR-EPTE
- **Monsieur HEMERY Michel**
Magasinier cariste, COMMUNE DE BERNIENVILLE, BERNIENVILLE.
demeurant à BERNIENVILLE
- **Monsieur HERAULT Jean Paul**
Conducteur régleur, SAFET-EMBAMET, VERNEUIL D'AVRE ET D'ITON.
demeurant à BRETEUIL
- **Monsieur HERAULT Serge**
Conducteur regleur, SAFET-EMBAMET, VERNEUIL D'AVRE ET D'ITON.
demeurant à BOIS-ARNAULT
- **Madame HERRY Odile**
Acheteuse, RENAULT TECH, HEUDEBOUVILLE.
demeurant à LES MONTS DU ROUMOIS
- **Monsieur HEUDEBOURG Olivier**
Cuisinier chef gerante, COMPASS GROUP FRANCE, VERNON.
demeurant à VILLERS-SUR-LE-ROULE
- **Monsieur HEYER Christophe**
Cariste, ESSITY OPERATIONS FRANCE, HONDOUVILLE.
demeurant à PACY-SUR-EURE
- **Madame HEYTENS Veronique**
Gestionnaire plv notes de crédit, HOYA LENS FRANCE, LOUVIERS.
demeurant à PITRES

- **Monsieur HILAIRE David**
Technicien professionnel d'essais, RENAULT SAS, VAL D'HAZEY (LE).
demeurant à MARBEUF
- **Madame HOORNE Mirianne**
Maître d'hôtel, ARPEGE, NEUILLY-SUR-SEINE.
demeurant à L'HABIT
- **Monsieur HOUILLON Yves**
Ingenieur, ARIANEGROUP SAS, VERNON.
demeurant à VERNON
- **Monsieur HOYAU Thierry**
Contrôleur, SAFRAN HELICOPTER ENGINES, BORDES.
demeurant à VILLIERS-EN-DÉSŒUVRE
- **Madame HUE Catherine**
Operatrice de fabrication, GAZFIO, ROMILLY-SUR-ANDELLE.
demeurant à PITRES
- **Madame HUE Valerie**
Assistante de direction, AXA FRANCE IARD, ISNEAUVILLE.
demeurant à SAINT-PIERRE-DU-BOSGUÉRARD
- **Monsieur HUJEUX Bernard**
Directeur industriel, SAFRAN SEATS, PLAISIR.
demeurant à CIERREY
- **Madame INFRAY Patricia**
Logistique reception, QUINCAILLERIE SETIN, MARTOT.
demeurant à PONT-DE-L'ARCHE
- **Monsieur INGER Patrick**
Tourneur, DRESSER-RAND SAS, LE HAVRE.
demeurant à SAINT-PIERRE-DU-VAL
- **Monsieur JANOT Denis**
Salarié chef de projet, NESTLE PURINA PETCARE FRANCE, NOISIEL.
demeurant à CAMPIGNY
- **Monsieur JEAN Christophe**
Responsable administratif, FRANCE GALOP, DEAUVILLE.
demeurant à SAINT-PIERRE-DE-CORMEILLES
- **Monsieur JONOT Eric**
Technicien, AIRBUS DEFENCE AND SPACE SAS, TOULOUSE.
demeurant à VENON
- **Monsieur JOUVEAUX Patrice**
Outilleur, UGITECH, BRIONNE.
demeurant à SAINT-PHILBERT-SUR-RISLE
- **Monsieur JULÉ Jean-Claude**
Devops spécialiste, GLAXO WELLCOME PRODUCTION, RUEIL-MALMAISON.
demeurant à LE BOULAY-MORIN

- **Monsieur KERNEIS Gilles**
Ingénieur développement électronique, SKF MAGNETIC MECHATRONICS, SAINT-MARCEL.
demeurant à VERNON
- **Madame KESTELYN Katia**
Responsable formation, ARKEMA FRANCE, SERQUIGNY.
demeurant à GOUPIL-OTHON
- **Madame KRÜGER Petra**
Monteur, SAFRAN ELECTRONICS & DEFENSE, MANTES-LA-VILLE.
demeurant à LE LESME
- **Monsieur LABARTHE Patrice**
Chef de groupe, TOSHIBA TEC FRANCE IMAGING SYSTEMS SA, RUEIL-MALMAISON.
demeurant à VERNON
- **Monsieur LABBE MARC Marc**
Assistant validation, GLAXO WELLCOME PRODUCTION, ÉVREUX.
demeurant à ANGERVILLE-LA-CAMPAGNE
- **Monsieur LACAISSÉ Pascal**
Chef de projet senior, SEALYNX INTERNATIONAL, CHARLEVAL.
demeurant à FLIPOU
- **Madame LAGACHE Pierrette**
Secrétaire administrative, CONSEIL DEPART EURE ORDRE DES MEDECINS,
GUICHAINVILLE.
demeurant à SYLVAINS-LÈS-MOULINS
- **Monsieur LAINE Bruno**
Conducteur d'engins, COLAS ILE DE FRANCE NORMANDIE, VAL-DE-REUIL.
demeurant à LOUVIERS
- **Monsieur LAMBERT Francky**
Technicien supérieur de fabrication, ARIANEGROUP SAS, VERNON.
demeurant à PONT-DE-L'ARCHE
- **Monsieur LAMOT Jean-Francois**
Agent de fabrication, GROUPE PIERRE HENRY, HERQUEVILLE.
demeurant à VAL-DE-REUIL
- **Monsieur LAMY Jérôme**
Conducteur de travaux, SIEMO, LILLEBONNE.
demeurant à LA HAYE-AUBREE
- **Madame LANGHAME Sylvie**
Gestionnaire ressources humaines, APTAR FRANCE SAS, LE VAUDREUIL.
demeurant à SAINT-PIERRE-DU-VAUVRAY
- **Monsieur LARGEAUD Jean**
Chef d'équipe, SOLCERA, ÉVREUX.
demeurant à NOGENT-LE-SEC
- **Monsieur LARROSA Anthony**
Electricien, ACIERIES ET LAMINOIRS DE PARIS ALPA, PORCHEVILLE.
demeurant à MOUSSEAUX-NEUVILLE

- **Monsieur LAVILLE Didier**
Régleur, BONG, SAINT-SÉBASTIEN-DE-MORSENT.
demeurant à SAINT-SEBASTIEN-DE-MORSENT
- **Monsieur LEBEL Guillaume**
Operateur, ORIL INDUSTRIE, BOLBEC.
demeurant à LA HAYE-AUBREE
- **Monsieur LEBOURG Dominique**
Technicien de maintenace engind tp, LAFARGEHOLCIM GRANULATS, TROIS LACS
(LES).
demeurant à QUITTEBEUF
- **Monsieur LECLERC Christophe**
Technicien méthodes, IDEMIA IDENTITY & SECURITY FRANCE, SAINT-ÉTIENNE-DU-
ROUVRAY.
demeurant à BOSROUMOIS
- **Monsieur LECLERC Frédéric**
Conducteur receveur, TRANSURBAIN SOCIETE PUBLIQUE LOCALE DES
TRANSPORTS DE L'AGGLOMERATION D'EVREUX, ÉVREUX.
demeurant à ARNIERES-SUR-ITON
- **Madame LECLERC Veronique**
Assistante commerciale, SOGEFI FILTRATION, GUYANCOURT.
demeurant à VERNEUIL D'AVRE ET D'ITON
- **Monsieur LECOMPTE Pascal**
Chef de chantier plombier chauffagiste, EIFFAGE ENERGIE SYSTEMES - CLEVIA
NORMANDIE, SAINT-ÉTIENNE-DU-ROUVRAY.
demeurant à BOISSEY-LE-CHATEL
- **Madame LECUYER Catherine**
Salariée, CONNECTEURS ELECTRIQUES DEUTSCH, ÉVREUX.
demeurant à GLISOLLES
- **Monsieur LECUYER Jean-Luc**
Retraité, SOCIETE DE NEGOCE DE NORMANDIE, ÉVREUX.
demeurant à GLISOLLES
- **Madame LEFAS Catherine**
Gestionnaire commerciale & logistique, BOREALIS L.A.T FRANCE, COURBEVOIE.
demeurant à SAINT-OUEN-DU-TILLEUL
- **Monsieur LEFEBVRE Pascal**
Conducteur ligne finition quantum, SOC NOUVELLE FIRMIN DIDOT, MESNIL-SUR-
L'ESTRÉE.
demeurant à EVREUX
- **Monsieur LEFEEZ Sylvain**
Chauffeur poids lourd, TRANSPORTS DES BOUCLES DE SEINE, SAINT-ÉTIENNE-
L'ALLIER.
demeurant à SAINT-GEORGES-DU-VIEVRE
- **Madame LEGENDRE Valerie**
Conseiller à l'emploi, POLE EMPLOI, PONT-AUDEMER.
demeurant à SAINT-CHRISTOPHE-SUR-CONDE

- **Madame LEGOFF Sandrine**
Employée commercial, SAINT MARCEL DISTRIBUTION, SAINT-MARCEL.
demeurant à SAINT-PIERRE-DE-BAILLEUL
- **Monsieur LE GUYADER Bruno**
Technicien, ARIANEGROUP SAS, VERNON.
demeurant à MÉZIÈRES-EN-VEXIN
- **Monsieur LE JACQ Alain**
Responsable d'établissement, IMPRIMERIE DES CHEQUES ET VALEURS, BEAUMONT-
LE-ROGER.
demeurant à CAUMONT
- **Monsieur LEMAISTRE Vincent**
Agent de maîtrise, SEDIBEX, SANDOUVILLE.
demeurant à APPEVILLE-ANNEBAULT
- **Madame LEMARCHAND Aline**
Conseillère service client, HOYA LENS FRANCE, LOUVIERS.
demeurant à MANDEVILLE
- **Monsieur LEMARIEY Bruno**
Opérateur polyvalent, BENTELER ALUMINIUM SYSTEMS FRANCE SNC, INCARVILLE.
demeurant à LOUVIERS
- **Monsieur LEMARQUE Laurent**
Opérateur de production, SOLCERA, ÉVREUX.
demeurant à EVREUX
- **Monsieur LEMELLE Xavier**
Responsable de production, AXIMUM PRODUITS DE MARQUAGE, ROUEN.
demeurant à PERRUEL
- **Madame LEMILLER Marlène**
Caristes, PSA AUTOMOBILES SA, POISSY.
demeurant à LE VAL D'HAZEY
- **Madame LEMOINE Patricia**
Operatrice de fabrication, GAZFIO, ROMILLY-SUR-ANDELLE.
demeurant à PITRES
- **Madame LEMOINE Sylvie**
Technicienne logistique, BENTELER ALUMINIUM SYSTEMS FRANCE SNC,
INCARVILLE.
demeurant à LOUVIERS
- **Monsieur LENUD Patrice**
Responsable coffrets, GAZFIO, ROMILLY-SUR-ANDELLE.
demeurant à FLEURY-SUR-ANDELLE
- **Monsieur LERATE Sylvain**
Chromeur, HOLOPHANE, LES ANDELYS.
demeurant à LES ANDELYS
- **Madame LERCIER Corinne**
Responsable administration du personnel, ARKEMA FRANCE, SERQUIGNY.
demeurant à NASSANDRES-SUR-RISLE

- **Madame LERDU-PEYRI Benedicte**
Hotesse navigante, SOCIETE AIR FRANCE, TREMBLAY-EN-FRANCE.
demeurant à LE THIL
- **Monsieur LEREBOURG Sébastien**
Responsable methodes, DS SMITH PACKAGING SEINE NORMANDIE, GASNY.
demeurant à LA CHAPELLE-LONGUEVILLE
- **Monsieur LE ROUX Didier**
Monteur/essayeur, GOODRICH ACTUATION SYSTEMS SAS, SAINT-MARCEL.
demeurant à NORMANVILLE
- **Monsieur LEROUX Sylvain**
Regleur, GAZFIO, ROMILLY-SUR-ANDELLE.
demeurant à PONT-SAINT-PIERRE
- **Monsieur LESUEUR Jean Marc**
Operateur optivex, HOWA TRAMICO, BRIONNE.
demeurant à BRIONNE
- **Monsieur LETELLIER Franck**
Manager coordonnateur, CAISSE NATIONALE DE L'ASSURANCE MALADIE, LE VIEIL-ÉVREUX.
demeurant à SAINT-SEBASTIEN-DE-MORSENT
- **Madame LETOURNEUR Corinne**
Laborantine, LABORATOIRE GLAXOSMITHKLINE, ÉVREUX.
demeurant à HEUDREVILLE-SUR-EURE
- **Monsieur LEVEEL Jerome**
Analyste essais prestations, RENAULT SAS, BOULOGNE-BILLANCOURT.
demeurant à LES ANDELYS
- **Monsieur LIGOT Didier**
Agent de maitrise, JARDILAND, FLINS-SUR-SEINE.
demeurant à LOUVIERS
- **Madame LOPES GONCALVES Antonia**
Gestionnaire, DOCAPOSTE BPO, LOUVIERS.
demeurant à VAL-DE-REUIL
- **Monsieur LORAUD Dominique**
Responsable de projet système d'information, NATIXIS PAYMENT SOLUTIONS,
CHARENTON-LE-PONT.
demeurant à LA HEUNIÈRE
- **Monsieur LOUPIAS Thierry**
Ingénieur suivi fabrication contrôle commande, FRAMATOME, COURBEVOIE.
demeurant à COURCELLES-SUR-SEINE
- **Monsieur LUSSON Herve**
Ingenieur, RENAULT SAS, GUYANCOURT.
demeurant à AUBEVOYE
- **Monsieur MACHU Michel**
Expeditionnaire, ITM LOGISTIQUE ALIMENTAIRE INTERNATIONAL,
HEUDEBOUVILLE.
demeurant à PONT-DE-L'ARCHE

- **Madame MACQ Nadine**
Hôtesse de l'air, SOCIETE AIR FRANCE, TREMBLAY-EN-FRANCE.
demeurant à LE LANDIN
- **Madame MARAIS Catherine**
Retraite, SOC NOISEENNE OUTILLAGE DE PRESSE SNOP, THIBERVILLE.
demeurant à SAINT-AUBIN-DU-THENNEY
- **Monsieur MARCHAND Alain**
Conducteur machine très courts tirages, SOC NOUVELLE FIRMIN DIDOT, MESNIL-SUR-
L'ESTRÉE.
demeurant à EVREUX
- **Monsieur MARCOTTE Hervé**
Monteur, ENDEL, LILLEBONNE.
demeurant à QUILLEBEUF-SUR-SEINE
- **Monsieur MARIE Jerome**
Contremaitre de scierie, SCIERIE EXPLOI FORESTIERE BOULLEVILLAISE, SAINT-
MACLOU.
demeurant à LES PREAUX
- **Monsieur MARIE Pascal**
Responsable technique, DESK HAUTE NORMANDIE, LE VIEIL-ÉVREUX.
demeurant à PONT-DE-L'ARCHE
- **Monsieur MARLAND Pascal**
Directeur operations transformation, HERTZ FRANCE, MONTIGNY-LE-BRETONNEUX.
demeurant à L'HOSMES
- **Monsieur MARTHY Johnny**
Convoyeur de fonds, LOOMIS FRANCE, BOIS-GUILLAUME.
demeurant à SAINT-SÉBASTIEN-DE-MORSENT
- **Monsieur MARTIN Philippe**
Serrurier chaudronier, SOLCERA, ÉVREUX.
demeurant à SYLVAINS-LÈS-MOULINS
- **Madame MATIERE Nathalie**
Infirmière diplômée d'état, CLINIQUE BERGOUIGNAN, ÉVREUX.
demeurant à LE PLESSIS-GROHAN
- **Madame MAUTE Valérie**
Travailleur handicapé en esat, ASS DEP PARENTS ET AMIS DES PERSONNES
HANDICAPEES MENTALES 27, ÉVREUX.
demeurant à EVREUX
- **Madame MESNAGE Sylvie**
Assistante commerciale, TEAM OUEST NORMANDIE, CRIQUEBEUF-SUR-SEINE.
demeurant à SAINT-OUEN-DE-THOUBERVILLE
- **Monsieur METAIS Georges**
Programmeur, GROUPE PIERRE HENRY, HERQUEVILLE.
demeurant à AMFREVILLE-SOUS-LES-MONTS
- **Monsieur METTON Laurent**
Technicien, ARKEMA FRANCE, SERQUIGNY.
demeurant à NASSANDRES-SUR-RISLE

- **Madame MICAUX Laurence**
Expert métier, DOCAPOSTE BPO, LOUVIERS.
demeurant à LOUVIERS
- **Monsieur MILLE Hubert**
Chef de site, DISTRIBUTION SANITAIRE CHAUFFAGE, ÉVREUX.
demeurant à GUISENIERS
- **Monsieur MONLAURD Laurent**
Directeur commercial, BOLLORE LOGISTICS, LE PETIT-QUEVILLY.
demeurant à PONT-DE-L'ARCHE
- **Monsieur MONTAGNIER Philippe**
Ingénieur, RENAULT SAS, CLÉON.
demeurant à SAINT-OUEN-DU-TILLEUL
- **Madame MONTREUIL Nathalie**
Technicien/agent de maîtrise, ARKEMA FRANCE, SERQUIGNY.
demeurant à SAINT-MARTIN-DU-TILLEUL
- **Monsieur MORCAMP Daniel**
Exploitant, STEF TRANSPORT ROUEN, SAINT-ÉTIENNE-DU-ROUVRAY.
demeurant à VAL-DE-REUIL
- **Monsieur MR GODEMENT Eric**
Responsable maintenance infrastructures, SOCIETE NOUVELLEWM EN ABREGÉ 'WM',
ORBEC.
demeurant à SAINT-MARDS-DE-FRESNE
- **Madame MUTEL Marilyne**
Gestionnaire des données technique, ROWENTA FRANCE, VERNON.
demeurant à LA CHAPELLE-LONGUEVILLE
- **Monsieur NADIN Eric**
Delivery manager, ARIANEGROUP SAS, VERNON.
demeurant à CLEF-VALLEE-D'EURE
- **Madame NOTARO Nicole**
Adjointe de direction de magasin, LA HALLE, FERRIÈRES-EN-BRAY.
demeurant à GISORS
- **Monsieur NOTARO Philippe**
Opérateur logistique, STEF LOGISTIQUE CERGY, SAINT-OUEN-L'AUMÔNE.
demeurant à GISORS
- **Madame OBERLINGER Monique**
Employé pour gestion des stocks, COMMUNE D'IGOVILLE, IGOVILLE.
demeurant à IGOVILLE
- **Madame OURY Carole**
Comptable, GROUPE GALERIES LAFAYETTE SERVICES - GGL SERVICES, PARIS.
demeurant à CHAUVINCOURT-PROVEMONT
- **Madame PAIN Chantal**
Aide -medico-psychologique, ASSOCIATION MARIE-HELENE, ÉVREUX.
demeurant à GRAVIGNY
- **Monsieur PAN Frederic**
Comptable, KPMG, ÉVREUX.
demeurant à LE VIEIL-EVREUX

- **Madame PAPE Isabelle**
Assistante administrative propriété industrielle, SIDEL BLOWING & SERVICES,
OCTEVILLE-SUR-MER.
demeurant à BEUZEVILLE

- **Madame PARISY Valerie**
Charge etudes pil market expert, CAISSE D'EPARGNE ET DE PREVOYANCE DE
NORMANDIE, BOIS-GUILLAUME.
demeurant à EVREUX

- **Monsieur PASQUIER Dominique**
Responsable fabrication, SMURFIT KAPPA FRANCE, SAINT-MARCEL.
demeurant à SAINT-PIERRE-LA-GARENNE

- **Monsieur PAXENT Philippe**
Officier de securite, CORDON DS2I, VAL-DE-REUIL.
demeurant à BROSVILLE

- **Monsieur PECETTO Olivier**
Conseiller technique, STANLEY SECURITY FRANCE, IVRY-SUR-SEINE.
demeurant à BOSROUMOIS

- **Monsieur PERCHERANCIER Thierry**
Coordinateur process qualité, BARRY CALLEBAUT FRANCE, LOUVIERS.
demeurant à MARTOT

- **Monsieur PESQUERS Yves**
Mecanicien, COMMUNE DE LA HAYE DE ROUTOT, LA HAYE-DE-ROUTOT.
demeurant à LA HAYE-DE-ROUTOT

- **Monsieur PETIT Edie**
Préparateur maintenance, SOCIETE DE LA FROMAGERIE BOURSIN, CROISY SUR
EURE.
demeurant à BOISSET-LES-PREVANCHES

- **Monsieur PETREL Joel**
Gestionnaire approvisionnement, COMMUNE DE MUIDS, MUIDS.
demeurant à MUIDS

- **Monsieur PEUDEVIN Pascal**
Plombier, VEOLIA EAU - COMPAGNIE GENERALE DES EAUX, VAL-DE-REUIL.
demeurant à LOUVIERS

- **Monsieur PEYMIRAT Frédéric**
Spécialiste métier conception produit-process, RENAULT SAS, BOULOGNE-
BILLANCOURT.
demeurant à PACY-SUR-EURE

- **Monsieur PHILIPPE Jean Luc**
Cariste manutentionnaire, FRESENIUS KABI FRANCE, LOUVIERS.
demeurant à LOUVIERS

- **Monsieur PICARD Jean-Luc**
Ouvrier machiniste, ACO, NOTRE-DAME-DE-L'ISLE.
demeurant à LES ANDELYS

- **Madame PICART Florence**
Responsable valorisation, SOCOPA VIANDES, LE NEUBOURG.
demeurant à LES MONTS DU ROUMOIS

- **Monsieur PICOUT Dominique**
Technicien de maintenance, GLAXO WELLCOME PRODUCTION, ÉVREUX.
demeurant à MOISVILLE
- **Madame PILLEUX Véronique**
Secrétaire, IMPRIMERIE DES CHEQUES ET VALEURS, BEAUMONT-LE-ROGER.
demeurant à BEAUMONT-LE-ROGER
- **Madame PILLON Catherine**
Approvisionner consommables, GOODRICH ACTUATION SYSTEMS SAS, SAINT-
MARCEL.
demeurant à SAINT-MARCEL
- **Monsieur PIQUOT Reynal**
Conseiller banque, BRED BANQUE POPULAIRE, PARIS.
demeurant à LA CHAPELLE-LONGUEVILLE
- **Monsieur PITOIS Stephane**
Technicien, ETS ANDRE ZALKIN ET CIE, MONTREUIL-L'ARGILLÉ.
demeurant à MONTREUIL-L'ARGILLE
- **Monsieur PLATEL Philippe**
Tronconneur/cariste, ETABLISSEMENTS GASTEBOIS, SAINT-MACLOU.
demeurant à BEUZEVILLE
- **Monsieur PLUSQUELLEC Eric**
Operateur logistique, KNORR-BREMSE SYSTEMES POUR VEHICULES UTI LITAIRES
FRANCE, GLOS.
demeurant à SAINT-GERMAIN-LA-CAMPAGNE
- **Monsieur POCHON Herve**
Maitre ouvrier maçon coffreur, BOUYGUES BATIMENT GRAND OUEST, NANTES.
demeurant à BOSROBERT
- **Madame POINTEL Christine**
T.i.s.f, ASSOCIATION MOSELLANE D'AIDE AUX PERSONNES AGEES, ROUEN.
demeurant à LES MONTS DU ROUMOIS
- **Monsieur PONTY Christophe**
Chef d'équipe, BENTELE ALUMINIUM SYSTEMS FRANCE SNC, INCARVILLE.
demeurant à SAINT-PIERRE-DU-BOSGUERARD
- **Monsieur POULAIN Stéphane**
Magasinier cariste, GLAXO WELLCOME PRODUCTION, ÉVREUX.
demeurant à SYLVAINS-LÈS-MOULINS
- **Madame PROD'HOMME Blandine**
Assistante, FITECO, VERNON.
demeurant à PORT-MORT
- **Monsieur QUEMERAIS Didier**
Directeur technique, SOCIETE ECONOMIE MIXTE LOGEMENT DE EURE, ÉVREUX.
demeurant à VERNON
- **Monsieur QUESNE Marc**
Emballeur, ALTEAD ARGOL SOLUTIONS INDUSTRIELLES, ROGERVILLE.
demeurant à SAINT-PIERRE-DU-VAL

- **Madame QUESNEY Laurence**
Réfèrent technique prestations, CAISSE PRIMAIRE D ASSURANCE MALADIE EURE,
PONT-AUDEMER.
demeurant à LE TORPT
- **Monsieur RAUX Philippe**
Operateur de fabrication, BS COATINGS, VAL D'HAZEY (LE).
demeurant à LE VAL D'HAZEY
- **Madame RICHARD Isabelle**
Assistante de direction, CAISSE CONGES PAYES, TOURS.
demeurant à GUICHAINVILLE
- **Madame ROBINE Chantal**
Operatrice assemblage, KNORR-BREMSE SYSTEMES POUR VEHICULES UTI LITAIRES
FRANCE, GLOS.
demeurant à THIBERVILLE
- **Madame ROCHARD Marie-Claude**
Gestionnaire qualité, CONNECTEURS ELECTRIQUES DEUTSCH, ÉVREUX.
demeurant à LES BAUX-SAINTE-CROIX
- **Monsieur ROULAND Pascal**
Responsable innovation, BONG, SAINT-SÉBASTIEN-DE-MORSENT.
demeurant à FERRIERES-HAUT-CLOCHER
- **Monsieur ROULLAND Franck**
Directeur commercial, EIFFAGE CONSTRUCTION HAUTE NORMANDIE, LE PETIT-
QUEVILLY.
demeurant à BOSROUMOIS
- **Monsieur ROUSSAY Thierry**
Assistant chef chantiergcc, GCC, LES MUREAUX.
demeurant à L'HABIT
- **Monsieur ROUSSEAU Pascal**
Responsable administratif et financier, MOTTAZ INDUSTRIE, GAILLON.
demeurant à BOIS-JEROME-SAINTE-OUEN
- **Monsieur ROUSSELET Vincent**
Responsable de ligne, SEALYNX INTERNATIONAL, CHARLEVAL.
demeurant à ROMILLY-SUR-ANDELLE
- **Madame SAINTOT. DUPUIS Catherine**
Employée de banque, BRED BANQUE POPULAIRE, PARIS.
demeurant à BOIS-ARNAULT
- **Monsieur SAKILA Kutoma**
Réapprovisionnement, GENERAL MILLS FRANCE, BOULOGNE-BILLANCOURT.
demeurant à VERNON
- **Madame SAPOWICZ Christine**
Chimiste, SGS FRANCE, VERNEUIL D'AVRE ET D'ITON.
demeurant à BRETEUIL
- **Monsieur SAVARY Thierry**
Ouvrier qualifié, GRIFFINE ENDUCTION, NUCOURT.
demeurant à VESLY

- **Monsieur SEJOURNANT Eric**
 Chef de groupe materiel, BOUYGUES CONSTRUCTION MATERIEL, TOURVILLE-LA-RIVIÈRE.
 demeurant à SAINT-PAUL-DE-FOURQUES

- **Monsieur SERGENT Gerard**
 Conducteur machine tramivex, HOWA TRAMICO, BRIONNE.
 demeurant à NEUVILLE-SUR-AUTHOU

- **Monsieur SIMONIN Nicolas**
 Chef gerant, SODEXO ENTREPRISES, HARDRICOURT.
 demeurant à FLEURY-LA-FORET

- **Madame SOENEN Laurence**
 Coordinatrice logistique pétrochimie, MANOIR PITRES, PÎTRES.
 demeurant à SAINT-PIERRE-DU-VAUVRAY

- **Monsieur SOENEN Philippe**
 Opérateur formulation, NUFARM, GENNEVILLIERS.
 demeurant à SAINT-PIERRE-DU-VAUVRAY

- **Monsieur SOREL Philippe**
 Responsable maintenance, AHLSTROM MUNKSJO SPECIALTIES, PONT-AUDEMER.
 demeurant à PONT-AUDEMER

- **Madame SPLAWSKI Nathalie**
 Responsable adv, CHANTOVENT SA, BONNIÈRES-SUR-SEINE.
 demeurant à LA COUTURE-BOUSSEY

- **Madame TARASIUK Annie**
 Gestionnaire, JANSSEN CILAG, BOULOGNE-BILLANCOURT.
 demeurant à SURVILLE

- **Monsieur TARASIUK Jean Louis**
 Chef d'équipe logistique, ESSITY OPERATIONS FRANCE, HONDOUVILLE.
 demeurant à SURVILLE

- **Madame THERING-HONGUER Elisabeth**
 Acheteur gad, CARSAT NORMANDIE, ROUEN.
 demeurant à BOSGOUET

- **Madame THIREL Sylvie**
 Assistante administrative, BENTELE ALUMINIUM SYSTEMS FRANCE SNC,
 INCARVILLE.
 demeurant à MANDEVILLE

- **Madame THOREL Claudine**
 Attachée de clientèle, HOYA LENS FRANCE, LOUVIERS.
 demeurant à PONT-DE-L'ARCHE

- **Monsieur TOULAIN Ludovic**
 Responsable de service, TRANSPORTS VOYAGEURS DU MANTOIS, MANTES-LA-JOLIE.
 demeurant à VILLEZ-SOUS-BAILLEUL

- **Monsieur TOUTAIN Bruno**
 Magasinier réceptionniste, VERON INTERNATIONAL, GISORS.
 demeurant à GISORS

- **Monsieur TRAINEAU Christophe**
Technicien d'exploitation, ENGIE ENERGIE SERVICES, LE PETIT-QUEVILLY.
demeurant à VRAIVILLE
- **Madame TURBOT Sabine**
Responsable commandes clients, GROUPE PIERRE HENRY, HERQUEVILLE.
demeurant à LES ANDELYS
- **Monsieur VALFREDINI Stéphane**
Responsable services méthodes, THALES LAS FRANCE SAS, ÉLANCOURT.
demeurant à FRESNE-L'ARCHEVEQUE
- **Madame VALLEE Christine**
Agent logistique ordonnancement, LISI AUTOMOTIVE NOMEL, LA FERTÉ-EN-OUCHÉ.
demeurant à BOIS-ARNAULT
- **Madame VALLOIS Catherine**
Travailleur handicapé en esat, ASS DEP PARENTS ET AMIS DES PERSONNES
HANDICAPEES MENTALES 27, ÉVREUX.
demeurant à CAILLOUET-ORGEVILLE
- **Madame VANDAMME Laurence**
Assistante, SANOFI PASTEUR, VAL-DE-REUIL.
demeurant à TERRES DE BORD
- **Monsieur VAN HESE Albert**
Technicien de maintenance, REGROUPEMENT ET DIFFUSION DE SAINT LUBIN, SAINT-
LUBIN-DE-LA-HAYE.
demeurant à MARCILLY-LA-CAMPAGNE
- **Monsieur VAN HUL Stéphane**
Techniciens réseau, VEOLIA EAU - COMPAGNIE GENERALE DES EAUX, BOUAFLES.
demeurant à GROSLEY-SUR-RISLE
- **Madame VASSEUR Joelle**
Assistance direction, ESSITY OPERATIONS FRANCE, HONDOUVILLE.
demeurant à PONT-DE-L'ARCHE
- **Madame VAUTTIER Catherine**
Travailleur handicapé en esat, ASS DEP PARENTS ET AMIS DES PERSONNES
HANDICAPEES MENTALES 27, ÉVREUX.
demeurant à ÉVREUX
- **Monsieur VENDANGE Laurent**
Technicien extrusion, ARKEMA FRANCE, SERQUIGNY.
demeurant à BEAUMONT-LE-ROGER
- **Monsieur VIGNE Denis**
Technicien méthodes, IDEMIA IDENTITY & SECURITY FRANCE, SAINT-ÉTIENNE-DU-
ROUVRAY.
demeurant à LA HAYE-MALHERBE
- **Monsieur VILLIER Christophe**
Responsable de ligne, SEALYNX INTERNATIONAL, CHARLEVAL.
demeurant à VAL D'ORGER
- **Monsieur VORANGER Arnaud**
Préparateur de commandes cariste, ACO, NOTRE-DAME-DE-L'ISLE.
demeurant à VERNON

- **Monsieur WAGNER Frank**
Cadre bancaire direction des risques, CREDIT DU NORD, ROUEN.
demeurant à CRIQUEBEUF-SUR-SEINE
- **Madame WILLIAUME Anne**
Responsable d'unité, URSSAF ILE DE FRANCE, MONTREUIL.
demeurant à ILLIERS-L'ÉVÊQUE
- **Monsieur YVONNET William**
Charge de clientèle particuliers, CAISSE D'EPARGNE ET DE PREVOYANCE DE
NORMANDIE, BOIS-GUILLAUME.
demeurant à CAORCHES-SAINT-NICOLAS

Article 3 : La médaille d'honneur du travail OR est décernée à :

- **Monsieur ABELARD Serge**
Exploitant industriel moteur, RENAULT SAS, CLÉON.
demeurant à IVILLE
- **Monsieur AIME Bruno**
Chef équipe, ITM LOGISTIQUE ALIMENTAIRE INTERNATIONAL, HEUDEBOUVILLE.
demeurant à LES ANDELYS
- **Monsieur ALEXANDRE Denis**
Aérent sce généraux, HOWA TRAMICO, BRIONNE.
demeurant à BRIONNE
- **Monsieur ALLAIN Dominique**
Ouvrier, SEALYNX INTERNATIONAL, CHARLEVAL.
demeurant à LES ANDELYS
- **Monsieur ALLEMAND Bruno**
Responsable équipe informatique, HSBC FRANCE, COURBEVOIE.
demeurant à VERNON
- **Monsieur AMEZIANE Mohammed**
Gardien, ITON SEINE, BONNIÈRES-SUR-SEINE.
demeurant à LE VAL D'HAZEY
- **Monsieur AOUSTIN Regis**
Responsable centre serveur adjoint, OGF, ROUEN.
demeurant à PERRIERS-SUR-ANDELLE
- **Monsieur AUDENAERT Marc**
Ingénieur/cadre, ARKEMA FRANCE, SERQUIGNY.
demeurant à BERNAY
- **Monsieur AUTIN Sylvain**
Cadre, ALPHA DIRECT SERVICES, GUICHAINVILLE.
demeurant à SACQUENVILLE
- **Monsieur AUZOUX Regis**
Gestionnaire de contrats, GCA SUPPLY PACKING, CLERMONT-FERRAND.
demeurant à AMFREVILLE SUR ITON
- **Madame BAELDE-RETOURNE Corinne**
Coordinatrice Back Office, AXALTA COATING SYSTEMS FRANCE SAS, MANTES-LA-
VILLE.
demeurant à LA COUTURE-BOUSSEY

- **Madame BALOURDET Michele**
Technicien information et orientation, CARSAT NORMANDIE, ROUEN.
demeurant à SAINT-AUBIN-LE-VERTUEUX
- **Monsieur BARDE Thierry**
Delivery manager, ARIANEGROUP SAS, VERNON.
demeurant à HARDENCOURT-COCHEREL
- **Monsieur BAUDRY Michel**
Technicien, RENAULT SAS, AUBERGENVILLE.
demeurant à GARENNES-SUR-EURE
- **Monsieur BEN MAHMOUD Mohamed**
Electromecanicien, RENAULT SAS, AUBERGENVILLE.
demeurant à SAINT-ANDRE-DE-L'EURE
- **Madame BERGON Nathalie**
Gestionnaire exploitation organisation, CREDIT INDUSTRIEL ET COMMERCIAL, PARIS.
demeurant à EVREUX
- **Madame BERTHOUT Nicole**
Chimiste, SGS FRANCE, ARCUEIL.
demeurant à BOURTH
- **Monsieur BLANQUET Eric**
Technicien informatique, CAISSE INTERPROF PREVOYANCE ASSUR VIEILL, PARIS.
demeurant à CHAMP-DOLENT
- **Monsieur BLARD Fabrice**
Commercial itinerant, ARCELORMITTAL DISTRIBUTION SOLUTIONS FRANCE,
SOTTEVILLE-LÈS-ROUEN.
demeurant à LE THUIT DE L'OISON
- **Madame BLIN Christiane**
Technicienne methodes, SCHNEIDER ELECTRIC FRANCE, RUEIL-MALMAISON.
demeurant à NEUVILLE-SUR-AUTHOU
- **Monsieur BONNET Thierry**
Ingénieur, NEXTER SYSTEMS, ROANNE.
demeurant à CROISY-SUR-EURE
- **Monsieur BOTTE Jean Marie**
électricien, ITON SEINE, BONNIÈRES-SUR-SEINE.
demeurant à HENNEZIS
- **Monsieur BOUCOURT Franck**
Formateur - regleur, ACO, NOTRE-DAME-DE-L'ISLE.
demeurant à PORT-MORT
- **Madame BOUDEVILLE Isabelle**
Secrétaire administrative et comptable, SYNDICAT INTERCOMMUNAL DE L'ENSEMBLE
AQUATIQUE ET LUDIQUE DE LA VALLEE DE L'ANDELLE, PONT-SAINT-PIERRE.
demeurant à PONT-SAINT-PIERRE
- **Monsieur BOUHOUCHE Mohamed**
Conducteur eap, HOLOPHANE, LES ANDELYS.
demeurant à GAILLON

- **Monsieur BOULIER Irénée**
Travailleur handicapé (orienté par la mdph), UNAPEI DE L'OISE, CHAUMONT-EN-VEXIN.
demeurant à GISORS
- **Monsieur BOULIN Yann**
Informaticien, SCHNEIDER ELECTRIC INDUSTRIES SAS, GUICHAINVILLE.
demeurant à ÉVREUX
- **Monsieur BOURY Philippe**
Agent de maîtrise (pilote de production), SEALYNX INTERNATIONAL, CHARLEVAL.
demeurant à BACQUEVILLE
- **Monsieur BRIANT Laurent**
Responsable commercial, SAFRAN AEROSYSTEMS, CAUDEBEC-LÈS-ELBEUF.
demeurant à SAINT-ELOI-DE-FOURQUES
- **Monsieur BRUNESSAUX Stephan**
Ingenieur expert senior en intelligence artificielle, AIRBUS DEFENCE AND SPACE SAS,
TOULOUSE.
demeurant à LOUVIERS
- **Madame BRUNESSAUX Sylvie**
Manager équipe engineering, AIRBUS DS SAS, ELANCOURT.
demeurant à LOUVIERS
- **Madame BURETTE Michelle**
Cadre de banque, HSBC FRANCE, COURBEVOIE.
demeurant à VERNON
- **Monsieur CAILLAUD ERIC Eric**
Technicien, RENAULT FLINS, AUBERGENVILLE.
demeurant à VEXIN-SUR-EPTE
- **Monsieur CALAIS Denis**
Nettoyeur opérateur, SUEZ RV OSIS INDUSTRIAL CLEANING, GONFREVILLE-
L'ORCHER.
demeurant à TRIQUEVILLE
- **Madame CALVO Corinne**
Technicien traitement de l'information, CAISSE PRIMAIRE D ASSURANCE MALADIE
EURE, ÉVREUX.
demeurant à EVREUX
- **Monsieur CARBON Laurent**
Expert technique développeur, CAISSE NATIONALE DE L'ASSURANCE MALADIE,
PARIS.
demeurant à CLAVILLE
- **Monsieur CARLIER Regis**
Agent technique, GAZFIO, ROMILLY-SUR-ANDELLE.
demeurant à ROMILLY-SUR-ANDELLE
- **Madame CARON Nathalie**
Contrôleur eap, HOLOPHANE, LES ANDELYS.
demeurant à LES ANDELYS
- **Monsieur CARPENTIER Jean-François**
Cadre, ARIANEGROUP SAS, VERNON.
demeurant à VERNON

- **Madame CARVALHO DA CUNHA Laurence**
Superviseur, ESSITY OPERATIONS FRANCE, HONDOUVILLE.
demeurant à BRIONNE
- **Madame CAUCHOIS Nathalie**
Responsable clienteles, ISS PROPLETE, SAINT-GRÉGOIRE.
demeurant à BRESTOT
- **Madame CHAPEAU Béatrice**
Responsable transfert analytique et qualification équipements, JANSSEN CILAG, VAL-DE-REUIL.
demeurant à HEUDREVILLE-SUR-EURE
- **Monsieur CHARTRAIN Franck**
Tourneur, MILTON ROY EUROPE, PONT-SAINT-PIERRE.
demeurant à MUIDS
- **Madame CHATEL Sylvie**
Gestionnaire de paie, SAINT LOUIS SUCRE, NASSANDRES SUR RISLE.
demeurant à NASSANDRES SUR RISLE
- **Monsieur CHION Pascal**
Operateur qualifié, AHLSTROM MUNKSJO SPECIALTIES, PONT-AUDEMER.
demeurant à PONT-AUDEMER
- **Monsieur COCU Patrick**
Employé de nettoyage, SAINT MARCEL DISTRIBUTION, SAINT-MARCEL.
demeurant à SAINT-MARCEL
- **Madame COCURAL Brigitte**
Administration des ventes, GOODRICH ACTUATION SYSTEMS SAS, SAINT-OUEN-L'AUMÔNE.
demeurant à VILLEZ-SOUS-BAILLEUL
- **Monsieur CORDON Christian**
Conducteur de fours, SOLCERA, ÉVREUX.
demeurant à EVREUX
- **Monsieur CORNÉE Joel**
Employer, FRESENIUS KABI FRANCE, LOUVIERS.
demeurant à LES DAMPS
- **Monsieur COUTREEL Freddy**
Ingenieur technico commercial, ESAB FRANCE SAS, CERGY.
demeurant à SAINT-MACLOU
- **Madame COUVELARD Danièle**
Employée commerciale, CORA, PARIS 8.
demeurant à TERRES DE BORD
- **Monsieur CROSNIER Didier**
Responsable ligne robotique, GROUPE PIERRE HENRY, HERQUEVILLE.
demeurant à INCARVILLE
- **Madame DANDEVILLE Viviane**
Opératrice conditionnement, MARNIER-LAPOSTOLLE BISQUIT, VAL D'HAZEY (LE).
demeurant à GAILLON

- **Monsieur DAVROULT Philippe**
Electronicien, THALES LAS FRANCE SAS, YMARE.
demeurant à IGOVILLE
- **Madame DEBREE Jacqueline**
Employé de restauration caissière, COMPASS GROUP FRANCE, PORT-JÉRÔME-SUR-SEINE.
demeurant à SAINT-AUBIN-SUR-QUILLEBEUF
- **Monsieur DEHAYS Thierry**
Chaudronnier, EIFFAGE METAL, SAINT-PIERRE-LÈS-ELBEUF.
demeurant à LE NEUBOURG
- **Monsieur DELAGE Luc**
Cadre de banque, CREDIT LYONNAIS, LYON.
demeurant à CLEF-VALLEE-D'EURE
- **Monsieur DELAITE Bernard**
Cuisinier, SOGERES, BOULOGNE-BILLANCOURT.
demeurant à FONTAINE-BELLENGER
- **Madame DELAMARE Nathalie**
Employée commerciale, CSF, BRIONNE.
demeurant à SAINT-PIERRE-DE-SALERNE
- **Madame DELAMARE Patricia**
Agent de fabrication, SEALYNX INTERNATIONAL, CHARLEVAL.
demeurant à PERRUEL
- **Monsieur DELANDE Daniel**
Fraiseur, TOUS LES COUSSINETS, LES MUREAUX.
demeurant à NOYERS
- **Madame DEPAËPE Sylvie**
Responsable fruits & légumes, SAINT MARCEL DISTRIBUTION, SAINT-MARCEL.
demeurant à COURCELLES-SUR-SEINE
- **Monsieur DEPLANQUES Bruno**
Responsable production, AHLSTROM MUNKSJO SPECIALTIES, PONT-AUDEMER.
demeurant à PONT-AUDEMER
- **Monsieur DESSEAUX Daniel**
Operateur regleur, VERON INTERNATIONAL, GISORS.
demeurant à GISORS
- **Madame DESSOLLE DUVAL Fabienne**
Conseillère de vente, PRINTEMPS, ROUEN.
demeurant à SAINT-OUEN-DU-TILLEUL
- **Madame DIENIS Laurence**
Directrice adjointe finances contrôle de gestion, CAISSE D'EPARGNE ET DE PREVOYANCE DE NORMANDIE, BOIS-GUILLAUME.
demeurant à CRIQUEBEUF-SUR-SEINE
- **Monsieur DRAGON Alain**
Chef de projet bureau d'etudes, LISI AUTOMOTIVE NOMEL, LA FERTÉ-EN-OUCHÉ.
demeurant à CHERONVILLIERS

- **Monsieur DUARTE DE ALMEIDA Alcides**
Agent de maîtrise, BENTELE ALUMINIUM SYSTEMS FRANCE SNC, INCARVILLE.
demeurant à PONT-DE-L'ARCHE
- **Monsieur DUBAS Gilles**
Technicien industrialisation, GOODRICH ACTUATION SYSTEMS SAS, SAINT-MARCEL.
demeurant à VEXIN-SUR-EPTE
- **Monsieur DUBUS Daniel**
Ouvrier vrd, COLAS ILE DE FRANCE NORMANDIE, VAL-DE-REUIL.
demeurant à EVREUX
- **Monsieur DUDA Philippe**
Contrôleur libération, GOODRICH ACTUATION SYSTEMS SAS, SAINT-MARCEL.
demeurant à SAINT-MARCEL
- **Madame DUFOI Annabelle**
Responsable administration des ventes, PURODOR - MAROSAM, BOSROUMOIS.
demeurant à TOURVILLE-LA-CAMPAGNE
- **Monsieur DUFROS Michel**
Agent de maîtrise, ARKEMA FRANCE, SERQUIGNY.
demeurant à SERQUIGNY
- **Madame DUHAMEL Véronique**
Agent de production, ROWENTA FRANCE, VERNON.
demeurant à VILLEZ-SOUS-BAILLEUL
- **Monsieur DUPUIS Bruno**
Conducteur polyvalent, PRYSMIAN CABLES ET SYSTEMES FRANCE, AMFREVILLE-
LA-MI-VOIE.
demeurant à SURVILLE
- **Monsieur DURECU Luc**
Conducteur, ITM LOGISTIQUE ALIMENTAIRE INTERNATIONAL, HEUDEBOUVILLE.
demeurant à SURTAUVILLE
- **Madame EUDE Arlette**
Agent administratif, HOWA TRAMICO, BRIONNE.
demeurant à PONT-AUTHOU
- **Monsieur FABY Pascal**
Travailleur handicapé en esat, ASS DEP PARENTS ET AMIS DES PERSONNES
HANDICAPEES MENTALES 27, ÉVREUX.
demeurant à CAILLOUET ORGEVILLE
- **Monsieur FEILDEL Bernard**
Opérateur groupe process, PRYSMIAN CABLES ET SYSTEMES FRANCE, AMFREVILLE-
LA-MI-VOIE.
demeurant à HEUDEBOUVILLE
- **Monsieur FERRERE Alain**
Chauffeur de direction, URSSAF ILE DE FRANCE, MONTREUIL.
demeurant à BÉZU-SAINT-ÉLOI
- **Monsieur FERRY Thierry**
Cariste, SAINT LOUIS SUCRE, NASSANDRES SUR RISLE.
demeurant à BRESTOT

- **Madame FIRST Fanny**
Responsable planning, MARNIER-LAPOSTOLLE BISQUIT, VAL D'HAZEY (LE).
demeurant à SAINT-PIERRE-LA-GARENNE
- **Madame FISCHESSE Beatrice**
Employée commerciale, CSF, SOTTEVILLE-LÈS-ROUEN.
demeurant à SAINT-DENIS-DES-MONTS
- **Madame FORILLIÈRE Christine**
Opératrice fabrication stérile, VALDEPHARM, VAL-DE-REUIL.
demeurant à ECQUETOT
- **Monsieur GAUTHER Ronan**
Technicien, ARIANEGROUP SAS, VERNON.
demeurant à LE VAL D'HAZEY
- **Madame GAYRAL Carol**
Assistante administration des ventes, CONTINENTAL PHARMACEUTIQUE, LE GRAND-QUEVILLY.
demeurant à LOUVIERS
- **Monsieur GENTILHOMME Alain**
Chef d'équipe , cariste , préparateur en commandes ,, OMNIUM NATIONAL INDUSTRIEL DES PEINTURES, LE KREMLIN-BICÊTRE.
demeurant à LE VAUDREUIL
- **Monsieur GIMONET Philippe**
Cadre commercial, BUHLER SAS, HAGUENAU.
demeurant à ÉPIEDS
- **Madame GODARD Sylvie**
Agent de production, SEALYNX INTERNATIONAL, CHARLEVAL.
demeurant à LE TRONQUAY
- **Monsieur GOSSELIN Joel**
Conducteur régleur rebobineuse rouleaux, ESSITY OPERATIONS FRANCE, HONDOUVILLE.
demeurant à HONDOUVILLE
- **Monsieur GRAFFIN Patrick**
Conducteur de ligne de production ebavurage, LISI AUTOMOTIVE NOMEI, LA FERTÉ-EN-OUCHÉ.
demeurant à BOIS-ARNAULT
- **Madame GRALAND Patricia**
Technicien achats logistique, ARKEMA FRANCE, PUTEAUX.
demeurant à AMBENAY
- **Madame GRAUERHOLZ Sabine**
Approvisionneur, ARIANEGROUP SAS, SAINT-MÉDARD-EN-JALLES.
demeurant à HEUBECOURT-HARICOURT
- **Monsieur GRELLIER Yves**
Ingénieur, RENAULT SAS, BOULOGNE-BILLANCOURT.
demeurant à BOSROUMOIS
- **Madame GRITTI Sylvie**
Responsable produits éditoriaux, SAINT MARCEL DISTRIBUTION, SAINT-MARCEL.
demeurant à VERNON

- **Madame GUEHAM Sophie**
Technicienne logistique, SEALYNX INTERNATIONAL, CHARLEVAL.
demeurant à ROMILLY-SUR-ANDELLE
- **Madame GUILLOUX Christine**
Secrétaire, EIFFAGE GENIE CIVIL RESEAUX, CHAVENAY.
demeurant à IVRY-LA-BATAILLE
- **Monsieur GUYADER Alain**
Approvisionnement, GOODRICH ACTUATION SYSTEMS SAS, SAINT-MARCEL.
demeurant à BOIS-JEROME-SAINT-OUEN
- **Monsieur HAGUES Sylvain**
Agent de surveillance, FIDUCIAL SECURITE PREVENTION EN ABREGE FIDUCIAL
SECURITE, GUYANCOURT.
demeurant à LE NEUBOURG
- **Monsieur HALLEY Didier**
Ouvrier, TRANSPORTS COMMUNS AGGLOMERATION ROUEN, ROUEN.
demeurant à FLEURY-SUR-ANDELLE
- **Madame HAUDIQUET Danièle**
Educatrice spécialisée, ASSOCIATION LE PRE DE LA BATAILLE, SAINT-PIERRE-LÈS-
ELBEUF.
demeurant à SAINT-PIERRE-DES-FLEURS
- **Monsieur HENRY Cyrille**
Assistant de recherche, JANSSEN CILAG, VAL-DE-REUIL.
demeurant à VERNON
- **Madame HERBET Nadine**
Travailleur handicapé en esat, ASS DEP PARENTS ET AMIS DES PERSONNES
HANDICAPEES MENTALES 27, ÉVREUX.
demeurant à CAILLOUET ORGEVILLE
- **Madame HEYTENS Veronique**
Gestionnaire plv notes de crédit, HOYA LENS FRANCE, LOUVIERS.
demeurant à PITRES
- **Monsieur HILAIRE David**
Technicien professionnel d'essais, RENAULT SAS, VAL D'HAZEY (LE).
demeurant à MARBEUF
- **Monsieur HORCHOLLES Francis**
Mécanicien, DYNAFOND SA, ÉTRÉPAGNY.
demeurant à SAUSSAY-LA-CAMPAGNE
- **Monsieur HUJEUX Bernard**
Directeur industriel, SAFRAN SEATS, PLAISIR.
demeurant à CIERREY
- **Monsieur HURE Jacky**
Conducteur - régléur, ESSITY OPERATIONS FRANCE, HONDOUVILLE.
demeurant à BRIONNE
- **Madame INFRAY Patricia**
Logistique reception, QUINCAILLERIE SETIN, MARTOT.
demeurant à PONT-DE-L'ARCHE

- **Monsieur ISARD Yvon**
Chef gerant, COMPASS GROUP FRANCE, ROUEN.
demeurant à ÉVREUX
- **Madame JOURDAIN Corinne**
Responsable de service, PREVOIR VIE GROUPE PREVOIR, PARIS.
demeurant à BOUAFLES
- **Madame JOVELIN Christine**
Infirmière anesthésiste diplômé d'état, HOPITAL PRIVE PASTEUR, ÉVREUX.
demeurant à DARDEZ
- **Monsieur KERNEIS Gilles**
Ingénieur développement électronique, SKF MAGNETIC MECHATRONICS, SAINT-
MARCEL.
demeurant à VERNON
- **Monsieur KUBCZAK Bernard**
Agent de maitrise, EXXONMOBIL CHEMICAL FRANCE, PORT-JÉRÔME-SUR-SEINE.
demeurant à BOUQUELON
- **Monsieur LABBE Jerome**
Gestionnaire de production, SAFRAN AIRCRAFT ENGINES, VERNON.
demeurant à PONT-DE-L'ARCHE
- **Madame LAGACHE Pierrette**
Secrétaire administrative, CONSEIL DEPART EURE ORDRE DES MEDECINS,
GUICHAINVILLE.
demeurant à SYLVAINS-LÈS-MOULINS
- **Madame LAIGNEL Anne-Yvonne**
Technicienne agent de maitrise, ARKEMA FRANCE, SERQUIGNY.
demeurant à LA CHAPELLE-GAUTHIER
- **Monsieur LAIRLOUP Roger**
Emballleur, HOWA TRAMICO, BRIONNE.
demeurant à BRIONNE
- **Monsieur LALONDE Benoît**
Technicien de production, SAIPOL, GRAND-COURONNE.
demeurant à BOUQUETOT
- **Madame LAMÉTRIE Sylvie**
Comptable, COMMUNE D'IGOVILLE, IGOVILLE.
demeurant à IGOVILLE
- **Monsieur LAMY Jérôme**
Conducteur de travaux, SIEMO, LILLEBONNE.
demeurant à LA HAYE-AUBREE
- **Monsieur LAPLACE Bruno**
Conducteur de lignes de conditionnement, SAINT LOUIS SUCRE, NASSANDRES SUR
RISLE.
demeurant à HARCOURT
- **Monsieur LAUDREL Patrick**
Technicien methode, RENAULT SAS, BOULOGNE-BILLANCOURT.
demeurant à LE LANDIN

- **Monsieur LAUNETTE Dominique**
Travailleur handicapé (orienté par la mdph), UNAPEI DE L'OISE, CHAUMONT-EN-VEXIN.
demeurant à GISORS
- **Monsieur LAVALLEE Laurent**
Regleur vernis, SEALYNX INTERNATIONAL, CHARLEVAL.
demeurant à LYONS-LA-FORÊT
- **Monsieur LEBOURGEOIS Joel**
"preparateur cariste, SEALYNX INTERNATIONAL, CHARLEVAL.
demeurant à CHARLEVAL
- **Monsieur LECOMPTE Pascal**
Chef de chantier plombier chauffagiste, EIFFAGE ENERGIE SYSTEMES - CLEVIA
NORMANDIE, SAINT-ÉTIENNE-DU-ROUVRAY.
demeurant à BOISSEY-LE-CHATEL
- **Monsieur LECOQ David**
Employé commercial, CSF, PONT-AUDEMER.
demeurant à CORNEVILLE-SUR-RISLE
- **Madame LECOUTURIER Catherine**
Inspectrice, BANQUE CIC NORD OUEST, LILLE.
demeurant à VERNEUIL D'AVRE ET D'ITON
- **Monsieur LECUYER Jean-Luc**
Retraité, SOCIETE DE NEGOCE DE NORMANDIE, ÉVREUX.
demeurant à GLISOLLES
- **Madame LEFEBVRE Fabienne**
Infirmière, RENAULT SAS, BOULOGNE-BILLANCOURT.
demeurant à AILLY
- **Monsieur LEGAIGNOUX Jean-Yves**
Technicien supérieur de bureau d'étude, ARIANEGROUP SAS, VERNON.
demeurant à VEXIN-SUR-EPTE
- **Madame LE GAILLIARD Sophie**
Assistante administrative, SOCOPA VIANDES, LE NEUBOURG.
demeurant à LE THUIT DE L'OISON
- **Madame LE-GOFF Michaele**
Agent de production, SEALYNX INTERNATIONAL, CHARLEVAL.
demeurant à CHARLEVAL
- **Monsieur LEGROS Pascal**
Second de cuisine, ACTION SOCIA PERSON VIL PARISDEP PARIS, PARIS.
demeurant à PACY-SUR-EURE
- **Monsieur LE GUYADER Bruno**
Technicien, ARIANEGROUP SAS, VERNON.
demeurant à MÉZIÈRES-EN-VEXIN
- **Madame LELIEVRE Sylvie**
Responsable contrôle qualité, INNOSPEC FRANCE SA, SAINT-MARCEL.
demeurant à LE CORMIER
- **Monsieur LEMAIRE Franck**
Responsable restaurant d'entreprise, FLEXICO, HÉNONVILLE.
demeurant à GISORS

- **Monsieur LEMAISTRE Vincent**
Agent de maîtrise, SEDIBEX, SANDOUVILLE.
demeurant à APPEVILLE-ANNEBAULT
- **Madame LEMARCHAND Aline**
Conseillère service client, HOYA LENS FRANCE, LOUVIERS.
demeurant à MANDEVILLE
- **Madame LENEVEU Martine**
Responsable d'agence, SOCIETE ECONOMIE MIXTE LOGEMENT DE EURE, ÉVREUX.
demeurant à VERNON
- **Monsieur LENUD Patrice**
Responsable coffrets, GAZFIO, ROMILLY-SUR-ANDELLE.
demeurant à FLEURY-SUR-ANDELLE
- **Monsieur LEPONT Philippe**
Informaticien, SAFRAN LANDING SYSTEMS, VÉLIZY-VILLACOUBLAY.
demeurant à BOISSET-LES-PREVANCHES
- **Monsieur LE QUERNEC Frank**
Agent de maîtrise, BASF AGRI PRODUCTION SAS, SAINT-AUBIN-LÈS-ELBEUF.
demeurant à BOURG-BEAUDOIN
- **Monsieur LERATE Sylvain**
Chromeur, HOLOPHANE, LES ANDELYS.
demeurant à LES ANDELYS
- **Monsieur LEROUX Michel**
Responsable d'atelier, SAFRAN NACELLES, PONT-AUDEMER.
demeurant à SAINT-PIERRE-DES-IFS
- **Monsieur LEROUX Olivier**
Conducteur de ligne, VM BUILDING SOLUTIONS, BRAY-ET-LÛ.
demeurant à FRENELLES-EN-VEXIN
- **Monsieur LEROY Jean Louis**
Soudeur, SOC NOISEENNE OUTILLAGE DE PRESSE SNOF, THIBERVILLE.
demeurant à BROGLIE
- **Madame LOPES GONCALVES Antonia**
Gestionnaire, DOCAPOSTE BPO, LOUVIERS.
demeurant à VAL-DE-REUIL
- **Monsieur LORAUD Dominique**
Responsable de projet système d'information, NATIXIS PAYMENT SOLUTIONS,
CHARENTON-LE-PONT.
demeurant à LA HEUNIÈRE
- **Monsieur LORIOT Stephan**
Assistant production, AHLSTROM MUNKSJO SPECIALTIES, PONT-AUDEMER.
demeurant à LE PERREY
- **Madame LUCAS Sylvie**
Chargé de réclamations clients, AXA FRANCE IARD, NANTERRE.
demeurant à GASNY

- **Monsieur MAIGNAN Patrick**
Conducteur poids lourds, STEF TRANSPORT ROUEN, SAINT-ÉTIENNE-DU-ROUVRAY.
demeurant à VAL-DE-REUIL
- **Monsieur MAILLARD Stephane**
Chef section gestion production principal, RENAULT SAS, BOULOGNE-BILLANCOURT.
demeurant à BOUQUETOT
- **Madame MANGIN Catherine**
Technicien supérieur de gestion, POLE EMPLOI, ROUEN.
demeurant à LOUVIERS
- **Monsieur MARCOTTE Hervé**
Monteur, ENDEL, LILLEBONNE.
demeurant à QUILLEBEUF-SUR-SEINE
- **Monsieur MARIE Jean-Jacques**
Opérateur régleur, SOLCERA, ÉVREUX.
demeurant à EVREUX
- **Monsieur MARIEL Didier**
Conducteur de ligne de conditionnement, SAINT LOUIS SUCRE, NASSANDRES SUR
RISLE.
demeurant à BRIONNE
- **Monsieur MARIE Pascal**
Responsable technique, DESK HAUTE NORMANDIE, LE VIEIL-ÉVREUX.
demeurant à PONT-DE-L'ARCHE
- **Monsieur MARTIN Olivier**
Electro-mécanicien, SEALYNX INTERNATIONAL, CHARLEVAL.
demeurant à VAL D'ORGER
- **Monsieur MARTINS PINTO Antonio**
Preparateur de commandes, ITM LOGISTIQUE ALIMENTAIRE INTERNATIONAL,
HEUDEBOUVILLE.
demeurant à BOUAFLES
- **Madame MERCIER-BEAUDOIN Patricia**
Référente technique des biens et services, CAISSE D'ALLOCATIONS FAMILIALES DE
L'EURE, ÉVREUX.
demeurant à CLEF-VALLEE-D'EURE
- **Madame MIET Christine**
Resp. documentaire, INGEROP, RUEIL-MALMAISON.
demeurant à SAINTE-MARIE-DE-VATIMESNIL
- **Monsieur MIGNON Didier**
Réceptionnaire, COMPAGNIE D'EXPLOITATION ET DE REPARTITION
PHARMACEUTIQUES DE ROUEN, VERNEUIL D'AVRE ET D'ITON.
demeurant à VERNEUIL D'AVRE ET D'ITON
- **Monsieur MILLE Hubert**
Chef de site, DISTRIBUTION SANITAIRE CHAUFFAGE, ÉVREUX.
demeurant à GUISENIERS
- **Monsieur MILLIOT Philippe**
Magasinier bobines, SMURFIT KAPPA FRANCE, SAINT-MARCEL.
demeurant à SAINT-MARCEL

- **Monsieur MONTAGNIER Philippe**
Ingénieur, RENAULT SAS, CLÉON.
demeurant à SAINT-OUEN-DU-TILLEUL
- **Monsieur MORCAMP Daniel**
Exploitant, STEF TRANSPORT ROUEN, SAINT-ÉTIENNE-DU-ROUVRAY.
demeurant à VAL-DE-REUIL
- **Madame MORELLE Véronique**
Agent production, SEALYNX INTERNATIONAL, CHARLEVAL.
demeurant à MENESQUEVILLE
- **Monsieur MOURGOUX Pascal**
Rectifieur, GOODRICH ACTUATION SYSTEMS SAS, SAINT-MARCEL.
demeurant à LA CHAPELLE-LONGUEVILLE
- **Monsieur MOUROT Philippe**
Responsable d'unité, ACM, ROUEN.
demeurant à LE PERREY
- **Monsieur MR GODEMENT Eric**
Responsable maintenance infrastructures, SOCIETE NOUVELLEWM EN ABREGE 'WM',
ORBEC.
demeurant à SAINT-MARDS-DE-FRESNE
- **Monsieur MULET Dominique**
Contrôleur, ETS ANDRE ZALKIN ET CIE, MONTREUIL-L'ARGILLÉ.
demeurant à LA TRINITE-DE-REVILLE
- **Monsieur NOEL Serge**
Conducteur de machine numerique tres courts tirages, SOC NOUVELLE FIRMIN DIDOT,
MESNIL-SUR-L'ESTRÉE.
demeurant à MOISVILLE
- **Monsieur NORDET Thierry**
Technicien de maintenance, AHLSTROM MUNKSJO SPECIALTIES, PONT-AUDEMER.
demeurant à HAUVILLE
- **Madame NOTARO Nicole**
Adjointe de direction de magasin, LA HALLE, FERRIÈRES-EN-BRAY.
demeurant à GISORS
- **Monsieur NOWAK Philippe**
Technicien, SCHNEIDER ELECTRIC FRANCE, RUEIL-MALMAISON.
demeurant à BEAUMONT-LE-ROGER
- **Madame OBERLINGER Monique**
Employe pour gestion des stocks, COMMUNE D'IGOVILLE, IGOVILLE.
demeurant à IGOVILLE
- **Monsieur ODOUX Jean-Michel**
Ingenieur, ESSO SOCIETE ANONYME FRANCAISE, NANTERRE.
demeurant à VERNON
- **Madame ONFRAY Nathalie**
Secrétaire production qualité, DS SMITH PAPER ROUEN, SAINT-ÉTIENNE-DU-
ROUVRAY.
demeurant à LE NEUBOURG

- **Monsieur OUIRINI Moussa**
Ouvrier pro enrobes, COLAS ILE DE FRANCE NORMANDIE, NOTRE-DAME-DE-BONDEVILLE.
demeurant à LOUVIERS
- **Monsieur PAXENT Philippe**
Officier de sécurité, CORDON DS2I, VAL-DE-REUIL.
demeurant à BROSVILLE
- **Madame PERELLE Nathalie**
Operatrice conditionnement, MARNIER-LAPOSTOLLE BISQUIT, VAL D'HAZEY (LE).
demeurant à SAINT-PIERRE-LA-GARENNE
- **Madame PEREZ Pascale**
Gestionnaire conseil, CAISSE D'ALLOCATIONS FAMILIALES DE SEINE-MARITIME, LE HAVRE.
demeurant à SAINT-OUEN-DE-THOUBERVILLE
- **Madame PERRAUDEAU Benedicte**
Gestionnaire de back office, NATIXIS, PARIS.
demeurant à MEZIERES-EN-VEXIN
- **Monsieur PESCHAUX Jean-Christophe**
Chef d'atelier am6, ARIANEGROUP SAS, PARIS.
demeurant à SAINT-MARCEL
- **Monsieur PESQUERS Yves**
Mecanicien, COMMUNE DE LA HAYE DE ROUTOT, LA HAYE-DE-ROUTOT.
demeurant à LA HAYE-DE-ROUTOT
- **Monsieur PEUDEVIN Pascal**
Plombier, VEOLIA EAU - COMPAGNIE GENERALE DES EAUX, VAL-DE-REUIL.
demeurant à LOUVIERS
- **Monsieur PHILIPPE Jean Luc**
Cariste manutentionnaire, FRESENIUS KABI FRANCE, LOUVIERS.
demeurant à LOUVIERS
- **Monsieur PITOIS Stephane**
Technicien, ETS ANDRE ZALKIN ET CIE, MONTREUIL-L'ARGILLÉ.
demeurant à MONTREUIL-L'ARGILLE
- **Madame PLESSIS Valérie**
Comptable, SOC NOUVELLE FIRMIN DIDOT, MESNIL-SUR-L'ESTRÉE.
demeurant à LOUYE
- **Monsieur PORQUET Marc**
Opérateur de production, ETS STEINER, SAINT-MARCEL.
demeurant à LA CHAPELLE-LONGUEVILLE
- **Monsieur POSIER Patrick**
Responsable de site, GUY DAUPHIN ENVIRONNEMENT, LOUVIERS.
demeurant à ANDE
- **Monsieur POTEL Didier**
Responsable réception, XPO SUPPLY CHAIN OUEST FRANCE, GRAND BOURGTHEROULDE.
demeurant à FLANCOURT-CRESCY-EN-ROUMOIS

- **Monsieur POUVREAU Pascal**
Retraite, RENAULT SAS, BOULOGNE-BILLANCOURT.
demeurant à LA HAYE-LE-COMTE
- **Madame PRUVOST Valérie**
Assistante de direction, ROWENTA FRANCE, VERNON.
demeurant à SAINT-PIERRE-DE-BAILLEUL
- **Madame PUYRAIMOND BOURDON Sylvie**
Chef equipe, ITM LOGISTIQUE ALIMENTAIRE INTERNATIONAL, HEUDEBOUVILLE.
demeurant à LE VAL D'HAZEY
- **Madame QUEGUINER Laurence**
Scientist, JANSSEN CILAG, ISSY-LES-MOULINEAUX.
demeurant à LE VAUDREUIL
- **Monsieur QUEMERAIS Didier**
Directeur technique, SOCIETE ECONOMIE MIXTE LOGEMENT DE EURE, ÉVREUX.
demeurant à VERNON
- **Monsieur QUESNE Marc**
Emballeur, ALTEAD ARGOL SOLUTIONS INDUSTRIELLES, ROGERVILLE.
demeurant à SAINT-PIERRE-DU-VAL
- **Monsieur QUIN Laurent**
Responsable service généraux, SKF MAGNETIC MECHATRONICS, SAINT-MARCEL.
demeurant à HENNEZIS
- **Madame RABAN Denise**
Opératrice contrôleuse, DYNAFOND SA, ÉTRÉPAGNY.
demeurant à GAMACHES-EN-VEXIN
- **Monsieur RAMOS Manuel**
Chef d'équipe, NUFARM, COLOMBES.
demeurant à LE VAL D'HAZEY
- **Monsieur RAVIER Dominique**
Ingenieur logiciel, CORDON DS2I, VAL-DE-REUIL.
demeurant à LE VAUDREUIL
- **Madame REGNIER Christiane**
Travailleur handicapé en esat, ASS DEP PARENTS ET AMIS DES PERSONNES
HANDICAPEES MENTALES 27, ÉVREUX.
demeurant à EVREUX
- **Madame ROCHARD Marie-Claude**
Gestionnaire qualité, CONNECTEURS ELECTRIQUES DEUTSCH, ÉVREUX.
demeurant à LES BAUX-SAINTE-CROIX
- **Monsieur ROULLAND Franck**
Directeur commercial, EIFFAGE CONSTRUCTION HAUTE NORMANDIE, LE PETIT-
QUEVILLY.
demeurant à BOSROUMOIS
- **Madame ROULLÉ Corinne**
Conseillère territoriale, CAISSE D'ALLOCATIONS FAMILIALES DE L'EURE, VERNON.
demeurant à SAINT-MARCEL

- **Monsieur ROUSSEAU Pascal**
Responsable administratif et financier, MOTTAZ INDUSTRIE, GAILLON.
demeurant à BOIS-JEROME-SAINT-OUEN
- **Monsieur ROUSSELET Vincent**
Responsable de ligne, SEALYNX INTERNATIONAL, CHARLEVAL.
demeurant à ROMILLY-SUR-ANDELLE
- **Monsieur SAINT MARTIN Daniel**
Assistant client, SOCIETE DES AUTOROUTES PARIS NORMANDIE S.A.P.N.,
INCARVILLE.
demeurant à LE VAL D'HAZEY
- **Madame SAINTOT. DUPUIS Catherine**
Employée de banque, BRED BANQUE POPULAIRE, PARIS.
demeurant à BOIS-ARNAULT
- **Monsieur SAINT-POL Eric**
Contrôleur de gestion, ARIANEGROUP SAS, VERNON.
demeurant à VERNON
- **Madame SALAT Nadine**
Comptable, EUROVIA HAUTE NORMANDIE, SAINT-ANDRÉ-DE-L'EURE.
demeurant à EVREUX
- **Madame SAPOWICZ Christine**
Chimiste, SGS FRANCE, VERNEUIL D'AVRE ET D'ITON.
demeurant à BRETEUIL
- **Madame SAUVAIN Sophie**
Assurances, MUTUELLE ASSURANCES CORPS SANTE FRANCAIS, PUTEAUX.
demeurant à VERNON
- **Monsieur SAVARY Didier**
Contremaitre, AHLSTROM MUNKSJO SPECIALTIES, PONT-AUDEMER.
demeurant à SAINT-PHILBERT-SUR-RISLE
- **Monsieur SEFRIQUI Alexis**
Assistant expéditions, ESSITY OPERATIONS FRANCE, SAINT-OUEN-SUR-SEINE.
demeurant à PITRES
- **Madame SZWARC Nathalie**
Acheteur, SAINT LOUIS SUCRE, NASSANDRES SUR RISLE.
demeurant à BEAUMONTEL
- **Monsieur TANQUEREUIL Didier**
Agent de surveillance, FIDUCIAL SECURITE PREVENTION EN ABREGE FIDUCIAL
SECURITE, GUYANCOURT.
demeurant à SURVILLE
- **Monsieur TEIXEIRA DE SOUSA Joao-Paulo**
Magasinier, HOLOPHANE, LES ANDELYS.
demeurant à LES TROIS LACS
- **Madame TEMPLIER Marie-Claire**
Employée de banque, CREDIT INDUSTRIEL ET COMMERCIAL, PARIS.
demeurant à VILLERS-SUR-LE-ROULE

- **Monsieur TESCHER Joseph**
Contrôleur qualité, ROWENTA FRANCE, VERNON.
demeurant à SAINT-MARCEL
- **Monsieur THIBOUT Denis**
Technicien methode, AHLSTROM MUNKSJO SPECIALTIES, PONT-AUDEMER.
demeurant à TOUTAINVILLE
- **Madame TOUSVERTS Daniele**
Assistante commerciale, SOCIETE AUTOMATIQUE DE PROFILAGE, BAILLEUL-SUR-
THÉRAIN.
demeurant à GISORS
- **Monsieur TOUTAIN Bruno**
Magasinier receptionniste, VERON INTERNATIONAL, GISORS.
demeurant à GISORS
- **Madame TURLURE Colette**
Agent de service hotelier/hospitalier, UNION GESTION ETABL CAISSES ASS MALADIE,
NOYERS.
demeurant à ÉTRÉPAGNY
- **Madame VACHER Marie-Christine**
Agent de gestion, MUTUELLE FAMILIALE, PARIS.
demeurant à THIBERVILLE
- **Monsieur VAN HESE Albert**
Technicien de maintenance, REGROUPEMENT ET DIFFUSION DE SAINT LUBIN, SAINT-
LUBIN-DE-LA-HAYE.
demeurant à MARCILLY-LA-CAMPAGNE
- **Monsieur VAN HOESERLANDE Franck**
Chef de quart imprimerie, SA TAPON FRANCE, SAINT-MARCEL.
demeurant à LA CHAPELLE-LONGUEVILLE
- **Madame VASSEUR Christiane**
Comptable, COMITE SOCIAL ET ECONOMIQUE ARKEMA, SERQUIGNY.
demeurant à SERQUIGNY
- **Madame VASSORT Magali**
Assitane, CAISS RETR PREV CLERCS EMPLOYES NOTAIRES, PARIS.
demeurant à IVRY-LA-BATAILLE
- **Monsieur VERON Christophe**
Employé de production, CONNECTEURS ELECTRIQUES DEUTSCH, ÉVREUX.
demeurant à EMANVILLE
- **Madame VERSON CATHERINE Catherine**
Assitane péage, SOCIETE DES AUTOROUTES PARIS NORMANDIE S.A.P.N.,
HEUDEBOUVILLE.
demeurant à POSES
- **Monsieur VIEUXBLED David**
Technicien, ARIANEGROUP SAS, VERNON.
demeurant à ALIZAY
- **Monsieur VILLETTE Guy**
Operateur polyvalent, ARKEMA FRANCE, SERQUIGNY.
demeurant à BERNAY

- **Madame VINCENT Corinne**
 Coordinatrice d'équipe, AUCHAN HYPERMARCHÉ, BUCHELAY.
 demeurant à SAINTE-GENEVIEVE-LES-GASNY
- **Monsieur WEISS Patrick**
 Gestionnaire cse, DEXIA CREDIT LOCAL, COURBEVOIE.
 demeurant à EVREUX

Article 4 : La médaille d'honneur du travail GRAND OR est décernée à :

- **Monsieur ABELARD Serge**
 Exploitant industriel moteur, RENAULT SAS, CLÉON.
 demeurant à IVILLE
- **Monsieur ALONET Michel**
 Magasinier cariste, ROWENTA FRANCE, VERNON.
 demeurant à VERNON
- **Monsieur AMBLARD Joël**
 Responsable maintenance, SAINT MARCEL DISTRIBUTION, SAINT-MARCEL.
 demeurant à VERNON
- **Madame ARNAULT Isabelle**
 Gestionnaire du recouvrement, UNION DE RECOUVREMENT DES COTISATIONS DE
 SECURITE SOCIALE ET D ALLOCATIONS FAMILIALES DE HAUTE NORMANDIE,
 ÉVREUX.
 demeurant à EVREUX
- **Madame AYOT Sylvie**
 Clerc de notaire, CHRISTINE DURAND, OLIVIER VUILLEMIN, PASCAL FAGUIN,
 NOTAIRES, ASSOCIÉS D'UNE SOCIÉTÉ CIVILE PROFESSIONNELLE TITULAIRE
 D'UN, ÉVREUX.
 demeurant à EVREUX
- **Madame BAESA Monique**
 Gestionnaire du recouvrement, UNION DE RECOUVREMENT DES COTISATIONS DE
 SECURITE SOCIALE ET D ALLOCATIONS FAMILIALES DE HAUTE NORMANDIE,
 ÉVREUX.
 demeurant à EVREUX
- **Monsieur BALLOT Gilles**
 Tourneur cn, GOODRICH ACTUATION SYSTEMS SAS, SAINT-MARCEL.
 demeurant à VERNON
- **Madame BAUDOIN Martine**
 Technicien relation client, CAISSE PRIMAIRE D ASSURANCE MALADIE EURE,
 ÉVREUX.
 demeurant à PONT-AUDEMER
- **Madame BECHEREL Agnès**
 Assistante technique, AGENCE NATIONALE POUR LA FORMATION
 PROFESSIONNELLE DES ADULTES, SAINT-ÉTIENNE-DU-ROUVRAY.
 demeurant à MANDEVILLE
- **Monsieur BERNARD Eric**
 Technicien après vente, RENAULT SAS, GUYANCOURT.
 demeurant à JOUY-SUR-EURE

- **Madame BERTHOUT Nicole**
Chimiste, SGS FRANCE, ARCUEIL.
demeurant à BOURTH
- **Madame BIEHLER Regine**
Employée commerciale, CSF, PONT-AUDEMER.
demeurant à SAINT-AUBIN-SUR-QUILLEBEUF
- **Monsieur BILTERYST Yves**
Magasinier approvisionneur, SOCIETE DE LA FROMAGERIE BOURSIN, CROISY SUR
EURE.
demeurant à GRAVIGNY
- **Monsieur BINARD Herve**
Opérateur, DYNAFOND SA, ÉTRÉPAGNY.
demeurant à NEAUFLES-SAINT-MARTIN
- **Monsieur BOTTE Jean Marie**
électricien, ITON SEINE, BONNIÈRES-SUR-SEINE.
demeurant à HENNEZIS
- **Monsieur BRADELLE Claude**
Responsable logistique mro, SAFRAN ELECTRONICS & DEFENSE, MANTES-LA-VILLE.
demeurant à VEXIN-SUR-EPTE
- **Monsieur BRAVARD Michel**
Technicien sup de logistique, ARIANEGROUP SAS, VERNON.
demeurant à TILLY
- **Monsieur BREANT Pascal**
Piéceur, SOCOPA VIANDES, LE NEUBOURG.
demeurant à BRESTOT
- **Monsieur BREANT Sylvain**
Regleur, LUNEAU TECHNOLOGY OPERATIONS, PONT-DE-L'ARCHE.
demeurant à SAINT-PIERRE-DES-FLEURS
- **Madame BUREAU Sylvie**
Secrétaire commerciale, NORMYDRO, LA MADELEINE-DE-NONANCOURT.
demeurant à MESNILS-SUR-ITON
- **Madame BURLET Muriel**
Referent technique carriere et declarations, CARSAT NORMANDIE, ROUEN.
demeurant à PÎTRES
- **Monsieur BUSON Patrice**
Directeur, SAINT MARCEL DISTRIBUTION, SAINT-MARCEL.
demeurant à SAINT-AUBIN-SUR-GAILLON
- **Madame CAHARD Agnès**
Agent de maîtrise production, ETS STEINER, SAINT-MARCEL.
demeurant à VILLEZ-SOUS-BAILLEUL
- **Madame CARDIN Christine**
Réfèrent technique relation clients généraliste, CAISSE PRIMAIRE D ASSURANCE
MALADIE EURE, BERNAY.
demeurant à BERNAY

- **Madame CARDON Bénédicte**
Agent de développement social, CAISSE D'ALLOCATIONS FAMILIALES DE L'EURE,
ÉVREUX.
demeurant à PINTERVILLE
- **Monsieur CARON Maurice**
Technicien, HOLOPHANE, LES ANDELYS.
demeurant à LES ANDELYS
- **Monsieur CARPENTIER Pierre**
Operateur ilot, HOWA TRAMICO, BRIONNE.
demeurant à FRANQUEVILLE
- **Madame CHALOT Isabelle**
Responsable de domaine technique, INFORMATIQUE CDC, ARCUEIL.
demeurant à SAINT-SULPICE-DE-GRIMBOUVILLE
- **Monsieur CHAUTEMPS Pascal**
Assistant sûreté industrielle, SAINT LOUIS SUCRE, ETREPAGNY.
demeurant à ETREPAGNY
- **Madame CHAUVIN Chantal**
Conducteur de machines, FROMAGERIE DE LIVAROT, LIVAROT-PAYS-D'AUGE.
demeurant à NOARDS
- **Monsieur CHEVALLIER Elie**
Fraiseur mouliste, LEBRONZE ALLOYS, DANGU.
demeurant à FRENELLES-EN-VEXIN
- **Madame CHEVRIER Patricia**
Business analyst - service qualité, SCHNEIDER ELECTRIC INDUSTRIES SAS,
GUICHAINVILLE.
demeurant à SAINT-SÉBASTIEN-DE-MORSENT
- **Monsieur CHUITON Alain**
Technicien de maintenance aéronautique, REVIMA, RIVES-EN-SEINE.
demeurant à BOURNEVILLE-SAINTE-CROIX
- **Madame CLAVARINO Jocelyne**
Réparatrice, ROWENTA FRANCE, VERNON.
demeurant à SAINT-MARCEL
- **Monsieur CLEROUT-AUDEBRAND Dominique**
Cadre technico commercial, ONDULYS INDUSTRIE, LISIEUX.
demeurant à COUDRES
- **Monsieur CORDON Christian**
Conducteur de fours, SOLCERA, ÉVREUX.
demeurant à EVREUX
- **Madame CORMIER Sylvie**
Cadre, CAISSE PRIMAIRE D ASSURANCE MALADIE EURE, ÉVREUX.
demeurant à AMBENAY
- **Monsieur CORNÉE Joel**
Employer, FRESENIUS KABI FRANCE, LOUVIERS.
demeurant à LES DAMPS

- **Monsieur CROENNE Philippe**
Technicien professionnel d'essais, RENAULT SAS, VAL D'HAZEY (LE).
demeurant à SAINT-AUBIN-SUR-GAILLON
- **Monsieur CROSNIER Didier**
Responsable ligne robotique, GROUPE PIERRE HENRY, HERQUEVILLE.
demeurant à INCARVILLE
- **Madame DAUSTER Sylviane**
Opérateur assemblage matelas, COPIREL, CRIQUEBEUF-SUR-SEINE.
demeurant à LES HOGUES
- **Madame DE CLERCQ Brigitte**
Agent technique d'ordonnancement, ARIANEGROUP SAS, VERNON.
demeurant à HENNEZIS
- **Madame DECTOT Murielle**
Agent adm ventes pole mousse, HOWA TRAMICO, BRIONNE.
demeurant à LE BEC-HELLOUIN
- **Monsieur DEGOISÉ Dominique**
Adjoint responsable paie, LES COOPERATEURS DE NORMANDIE PICARDIE, LE
GRAND-QUEVILLY.
demeurant à GRAND BOURGTHEROULDE
- **Monsieur DEHAYS Thierry**
Chaudronnier, EIFFAGE METAL, SAINT-PIERRE-LÈS-ELBEUF.
demeurant à LE NEUBOURG
- **Monsieur DELACOUR Pierre Yves**
Préparateur de commandes, ITM LOGISTIQUE ALIMENTAIRE INTERNATIONAL,
HEUDEBOUVILLE.
demeurant à LES ANDELYS
- **Monsieur DELAISEMENT Régis**
Technicien mesures, ARIANEGROUP SAS, VERNON.
demeurant à GUISENIERS
- **Madame DENISARD Veronique**
Vendeur interne, LARIVIERE, ÉVREUX.
demeurant à VILLEGATS
- **Monsieur DENONCIN François**
Directeur social et médico social, LES FONTAINES ABBE PIERRE MARLE, VERNON.
demeurant à VERNON
- **Monsieur DEPIERREPONT Patrice**
Cf fondeur a chaud et fonction connexes, RENAULT SAS, CLÉON.
demeurant à GRAND BOURGTHEROULDE
- **Madame DESHAYES Sylvie**
Conducteur decoupe robot, HOWA TRAMICO, BRIONNE.
demeurant à SAINT-PHILBERT-SUR-RISLE
- **Monsieur DESSEAUX Daniel**
Opérateur regleur, VERON INTERNATIONAL, GISORS.
demeurant à GISORS

- **Madame DEWILDE Marie-Pascale**
Secrétaire médicale, MUTUALITE FRANCAISE NORMANDE SSAM, ÉVREUX.
demeurant à AVIRON
- **Monsieur DIEUZEDE-COPHIRE Etienne**
Cariste, PRYSMIAN CABLES ET SYSTEMES FRANCE, AMFREVILLE-LA-MI-VOIE.
demeurant à LE TUIT SIGNOL
- **Monsieur DION Patrick**
Chef de carrière, LAFARGEHOLCIM GRANULATS, ANNEVILLE-AMBOURVILLE.
demeurant à LES TROIS LACS
- **Madame DIVERS Chantal**
Employée technique, DELPHARM EVREUX, ÉVREUX.
demeurant à SAINT-VIGOR
- **Monsieur DONNARUMMA Christian**
Operateur polyvalent, CDH GROUP, ROMILLY-SUR-ANDELLE.
demeurant à PITRES
- **Monsieur DUBAS Gilles**
Technicien industrialisation, GOODRICH ACTUATION SYSTEMS SAS, SAINT-MARCEL.
demeurant à VEXIN-SUR-EPTE
- **Monsieur DUBOS Gerard**
Ingénieur solutions production, ALLIANZ INFORMATIQUE, PUTEAUX.
demeurant à MESNIL-EN-OUCHÉ
- **Monsieur DUCLAUX Hervé**
Ingenieur, RENAULT SAS, BOULOGNE-BILLAN COURT.
demeurant à SAINT-SÉBASTIEN-DE-MORSENT
- **Monsieur DUDA Eric**
Leader polyvalent, VALEO SYSTEMES D'ESSUYAGE, REILLY.
demeurant à LES THILLIERS-EN-VEXIN
- **Monsieur DUDA Philippe**
Controlleur liberation, GOODRICH ACTUATION SYSTEMS SAS, SAINT-MARCEL.
demeurant à SAINT-MARCEL
- **Madame DUFOI Annabelle**
Responsable administration des ventes, PURODOR - MAROSAM, BOSROUMOIS.
demeurant à TOURVILLE-LA-CAMPAGNE
- **Madame DULONG Agnès**
Conseillère technique thématique, CAISSE D'ALLOCATIONS FAMILIALES DE L'EURE,
ÉVREUX.
demeurant à MESNILS-SUR-ITON
- **Monsieur DULONG Alain**
Rectifieur, GOODRICH ACTUATION SYSTEMS SAS, SAINT-MARCEL.
demeurant à BEAUMONTEL
- **Monsieur DUMONDELLE Xavier**
Assistant chef de machine, HOWA TRAMICO, BRIONNE.
demeurant à BRIONNE

- **Monsieur DURAND Jacky**
Agent de maitrise, SOCIETE DES AUTOROUTES PARIS NORMANDIE S.A.P.N.,
BEUZEVILLE.
demeurant à FOULBEC

- **Madame DURDANT Josiane**
Assistante commerciale, DS SMITH PACKAGING SEINE NORMANDIE, SAINT-
ÉTIENNE-DU-ROUVRAY.
demeurant à GASNY

- **Monsieur EFFRAY Gilles**
Visiteur médical, PIERRE FABRE MEDICAMENT INFORMATION, BOULOGNE-
BILLANCOURT.
demeurant à NORMANVILLE

- **Monsieur ERMANO Philippe**
Controlleur, SAFRAN AEROTECHNICS, PLAISIR.
demeurant à CROTH

- **Madame EVEN Pascale**
Gestionnaire conseil allocataires accueil expert, CAISSE D'ALLOCATIONS FAMILIALES
DE L'EURE, LOUVIERS.
demeurant à ACQUIGNY

- **Madame FACQ Patricia**
Gerante de restauration, SOCIETE FRANCAISE DE RESTAURATION ET SERVICES,
ÉVREUX.
demeurant à LA FERRIERE-SUR-RISLE

- **Monsieur FAGNOU Dominique**
Magasinier, SA TAPON FRANCE, SAINT-MARCEL.
demeurant à COURCELLES-SUR-SEINE

- **Monsieur FAUCHER Thierry**
Technicien, RENAULT SAS, VAL D'HAZEY (LE).
demeurant à TOURNEVILLE

- **Madame FERIN Sylvie**
Agent de service hôtelier hospitalier, UNION GESTION ETABL CAISSES ASS MALADIE,
NOYERS.
demeurant à GISORS

- **Monsieur FIERS Jean Marc**
Cariste, ESSITY OPERATIONS FRANCE, HONDOUVILLE.
demeurant à BRIONNE

- **Madame FLORET Laurence**
Conseiller retraite, CARSAT NORMANDIE, ROUEN.
demeurant à AUTHEVERNES

- **Monsieur FOUCAULT Laurent**
Technicien superieur de fabrication, ARIANEGROUP SAS, VERNON.
demeurant à VEXIN-SUR-EPTE

- **Madame FREMAUX Catherine**
Responsable de rayon ali, MONOPRIX EXPLOITATION, PAR ABBREVIATION MPX,
PARIS.
demeurant à GISORS

- **Monsieur FRESNEAU Patrice**
Technicien, RENAULT SAS, BOULOGNE-BILLANCOURT.
demeurant à FLANCOURT-CRESCY-EN-ROUMOIS
- **Monsieur GARBE Philippe**
Conducteur d'installation, RENAULT SAS, CLÉON.
demeurant à SAINT-DIDIER-DES-BOIS
- **Monsieur GARDIEN Gérald**
Technicien, SCHNEIDER ELECTRIC FRANCE, RUEIL-MALMAISON.
demeurant à BEAUMONT-LE-ROGER
- **Madame GARNIER Catherine**
Assistante technique, VEOLIA EAU - COMPAGNIE GENERALE DES EAUX, BOUAFLES.
demeurant à CONCHES-EN-OUCHE
- **Madame GESLAIN Beatrice**
Assistante communication, CAISSE D'ALLOCATIONS FAMILIALES DE L'EURE,
ÉVREUX.
demeurant à GUICHAINVILLE
- **Monsieur GIMONET Philippe**
Cadre commercial, BUHLER SAS, HAGUENAU.
demeurant à ÉPIEDS
- **Monsieur GIRAULT Maurice**
Technicien sup.essais, ARIANEGROUP SAS, VERNON.
demeurant à PRESSAGNY-L'ORGUEILLEUX
- **Madame GOLONKA Lydie**
Manager opérationnel, CAISSE NATIONALE DE L'ASSURANCE MALADIE, LE VIEIL-
ÉVREUX.
demeurant à LA BONNEVILLE-SUR-ITON
- **Monsieur GOSSEAUME Raymond**
Travailleur handicapé en esat, ASS DEP PARENTS ET AMIS DES PERSONNES
HANDICAPEES MENTALES 27, ÉVREUX.
demeurant à MISEREY
- **Monsieur GUEDON Philippe**
Conducteur d'installations, RENAULT SAS, CLÉON.
demeurant à ROUGEMONTIERS
- **Monsieur GUENEAU Didier**
Responsable de production adjoint, ADARE PHARMACEUTICALS SAS, HOUDAN.
demeurant à L'HOSMES
- **Monsieur GUERVILLE Dominique**
Préparateur - cariste, ESSITY OPERATIONS FRANCE, HONDOUVILLE.
demeurant à GUICHAINVILLE
- **Madame GUET Marie Françoise**
Secrétaire, COMITE SOCIAL ET ECONOMIQUE ARKEMA, SERQUIGNY
demeurant à CAORCHES-SAINT-NICOLAS
- **Monsieur HABERT Luc**
Responsable qualité, SOLCERA, ÉVREUX.
demeurant à ANGERVILLE-LA-CAMPAGNE

- **Monsieur HALLEY Didier**
Ouvrier, TRANSPORTS COMMUNS AGGLOMERATION ROUEN, ROUEN.
demeurant à FLEURY-SUR-ANDELLE
- **Madame HAUDIQUET Danièle**
Educatrice spécialisée, ASSOCIATION LE PRE DE LA BATAILLE, SAINT-PIERRE-LÈS-
ELBEUF.
demeurant à SAINT-PIERRE-DES-FLEURS
- **Monsieur HENOCH Ludovic**
Superviseur usinage outillage, HOLOPHANE, LES ANDELYS.
demeurant à MUIDS
- **Monsieur HERREMAN Daniel**
Tourneur, SOCIETE AUTOMATIQUE DE PROFILAGE, BAILLEUL-SUR-THÉRAIN.
demeurant à GISORS
- **Madame HOUDAN Christine**
Technicienne de prestations, CAISSE PRIMAIRE D ASSURANCE MALADIE EURE, PONT-
AUDEMER.
demeurant à CORNEVILLE-SUR-RISLE
- **Monsieur HUGUENIN-DUMITTAN Jean-Philippe**
Monteur soutien client, THALES LAS FRANCE SAS, ÉLANCOURT.
demeurant à EZY-SUR-EURE
- **Monsieur HUJEUX Bernard**
Directeur industriel, SAFRAN SEATS, PLAISIR.
demeurant à CIERREY
- **Madame INFRAY Patricia**
Logistique reception, QUINCAILLERIE SETIN, MARTOT.
demeurant à PONT-DE-L'ARCHE
- **Monsieur INGLIN Pascal**
Fondeur, DYNAFOND SA, ÉTRÉPAGNY.
demeurant à ETREPAGNY
- **Monsieur ISARD Yvon**
Chef gerant, COMPASS GROUP FRANCE, ROUEN.
demeurant à ÉVREUX
- **Madame JUBERT Sylvie**
Acheteur central, ENDEL, NANTES.
demeurant à BÉZU-SAINT-ÉLOI
- **Madame KERBRAT Catherine**
Gestionnaire, SCHNEIDER ELECTRIC INDUSTRIES SAS, GUICHAINVILLE.
demeurant à GUICHAINVILLE
- **Madame KRAWCZYK Claudine**
Technicien gestionnaire expert, CAISSE PRIMAIRE ASSURANCE MALADIE DES HAUTS
DE SEINE, NANTERRE.
demeurant à GISORS
- **Madame LAGACHE Pierrette**
Secrétaire administrative, CONSEIL DEPART EURE ORDRE DES MEDECINS,
GUICHAINVILLE.
demeurant à SYLVAINS-LÈS-MOULINS

- **Monsieur LAGREVE Joel**
Agent administratif, VINCI RUEIL GESTION, RUEIL-MALMAISON.
demeurant à VEXIN-SUR-EPTE
- **Monsieur LALLET Jean**
Ingénieur, POLE EMPLOI, ROUEN.
demeurant à LE THUIT DE L'OISON
- **Monsieur LAMY Jérôme**
Conducteur de travaux, SIEMO, LILLEBONNE.
demeurant à LA HAYE-AUBREE
- **Monsieur LANGLOIS Bruno**
Correcteur, BENTELER ALUMINIUM SYSTEMS FRANCE SNC, INCARVILLE.
demeurant à LA HAYE-MALHERBE
- **Monsieur LANGUEDOC Francis**
Agent de maintenance, ESSITY OPERATIONS FRANCE, HONDOUVILLE.
demeurant à BROSVILLE
- **Monsieur LAPLANCHE Dominique**
Agent technique d'ordonnancement, ARIANEGROUP SAS, VERNON.
demeurant à SAINT-MARCEL
- **Monsieur LAUDREL Patrick**
Technicien methode, RENAULT SAS, BOULOGNE-BILLANCOURT.
demeurant à LE LANDIN
- **Madame LAUGEOIS Isabelle**
Technicien de facturation, VEOLIA EAU - COMPAGNIE GENERALE DES EAUX,
COLOMBELLES.
demeurant à SAINT-PIERRE-DU-VAUVRAY
- **Monsieur LE BEUX Thierry**
Technicien d'atelier, SAFRAN HELICOPTER ENGINES, BUCHELAY.
demeurant à CONCHES-EN-OUCHE
- **Madame LE BRETON Martine**
Technicien d'ordonnancements, CAISSE D'ALLOCATIONS FAMILIALES DE L'EURE,
ÉVREUX.
demeurant à SERQUIGNY
- **Madame LE CALLONNEC MARIE LINE Marie Line**
Comptable, CAISSE PRIMAIRE D ASSURANCE MALADIE EURE, ÉVREUX.
demeurant à SAINT-MARTIN-LA-CAMPAGNE
- **Monsieur LE CUNFF Alain**
Employe de banque, CREDIT LYONNAIS, CLICHY.
demeurant à VERNON
- **Madame LEFEBVRE Annie**
Retraite, SEALYNX INTERNATIONAL, CHARLEVAL.
demeurant à FLEURY-SUR-ANDELLE
- **Monsieur LEFEBVRE Pascal**
Conducteur ligne finition quantum, SOC NOUVELLE FIRMIN DIDOT, MESNIL-SUR-
L'ESTRÉE.
demeurant à EVREUX

- **Monsieur LEGAIGNOUX Jean-Yves**
Technicien supérieur de bureau d'étude, ARIANEGROUP SAS, VERNON.
demeurant à VEXIN-SUR-EPTE
- **Monsieur LEJUMEL Dominique**
Technicien de maintenance, BURONOMIC, HONFLEUR.
demeurant à BERVILLE-SUR-MER
- **Monsieur LENDOSTE Philippe**
Technicien réparation optique, LUNEAU TECHNOLOGY OPERATIONS, PONT-DE-
L'ARCHE.
demeurant à ÉPÉGARD
- **Madame LEPAGE Pascale**
Clerc de notaire, HENRI GODARD ET CAROLINE MOUROUX-ROUZEE, NOTAIRES
ASSOCIES D'UNE SOCIETE CIVILE PROFESSIONNELLE TITULAIRE D'UN OFFICE
NO, ÉVREUX.
demeurant à GRAVIGNY
- **Monsieur LERATE Sylvain**
Chromeur, HOLOPHANE, LES ANDELYS.
demeurant à LES ANDELYS
- **Madame LEROY Bernadette**
Conseillère technique, CAISSE D'ALLOCATIONS FAMILIALES DE L'EURE, ÉVREUX.
demeurant à EVREUX
- **Monsieur LOUAPRE Patrice**
Chef d'équipe bâtiment 23, HOWA TRAMICO, BRIONNE.
demeurant à SAINT-PHILBERT-SUR-RISLE
- **Madame MAËS Corinne**
Employée de banque, SOCIETE GENERALE, COURBEVOIE.
demeurant à LA COUTURE-BOUSSEY
- **Madame MAHE Véronique**
Cadre administratif, CAISSE PRIMAIRE D'ASSURANCE MALADIE EURE, ÉVREUX.
demeurant à CONCHES-EN-OUCHÉ
- **Monsieur MAILLARD Stéphane**
Chef section gestion production principal, RENAULT SAS, BOULOGNE-BILLANCOURT.
demeurant à BOUQUETOT
- **Monsieur MALECOT Yves-Michel**
Responsable qualité, ESSITY OPERATIONS FRANCE, HONDOUVILLE.
demeurant à CROSVILLE-LA-VIEILLE
- **Madame MANGIN Catherine**
Technicien supérieur de gestion, POLE EMPLOI, ROUEN.
demeurant à LOUVIERS
- **Monsieur MARIE Pascal**
Responsable technique, DESK HAUTE NORMANDIE, LE VIEIL-ÉVREUX.
demeurant à PONT-DE-L'ARCHE
- **Madame MARTIN Colette**
Chargée logistique, EAU DE PARIS, MONTREUIL.
demeurant à MARCILLY-SUR-EURE

- **Monsieur MARTY Philippe**
Technicien, SAFRAN ELECTRONICS & DEFENSE, ÉRAGNY.
demeurant à VILLERS-EN-VEXIN
- **Monsieur MESNEL Thierry**
Ouvrier/employé, ARKEMA FRANCE, SERQUIGNY.
demeurant à GRAND-CAMP
- **Madame MEULEMAN Corinne**
Employée commerciale, CSF, PONT-AUDEMER.
demeurant à TOURVILLE-SUR-PONT-AUDEMER
- **Madame MOISY Nelly**
Secrétaire notariale, BRAS DE SEINE NOTAIRES CONSEILS, VEXIN-SUR-EPTE.
demeurant à VEXIN-SUR-EPTE
- **Monsieur MONLAURD Laurent**
Directeur commercial, BOLLORE LOGISTICS, LE PETIT-QUEVILLY.
demeurant à PONT-DE-L'ARCHE
- **Monsieur MORILLON Sylvain**
Conducteur d'installation usinage, RENAULT SAS, CLÉON.
demeurant à LA SAUSSAYE
- **Monsieur MOURGOUX Pascal**
Rectifieur, GOODRICH ACTUATION SYSTEMS SAS, SAINT-MARCEL.
demeurant à LA CHAPELLE-LONGUEVILLE
- **Madame MOURRY Sylvie**
Conseiller retraite, CARSAT NORMANDIE, ROUEN.
demeurant à GRAND-BOURGTHEROULDE
- **Monsieur MR GODEMENT Eric**
Responsable maintenance infrastructures, SOCIETE NOUVELLEWM EN ABREGE 'WM',
ORBEC.
demeurant à SAINT-MARDS-DE-FRESNE
- **Monsieur NEVES DOS SANTOS VALDEMAR Valdemar**
Contrôleur photométrique, HOLOPHANE, LES ANDELYS.
demeurant à LES ANDELYS
- **Madame OBERLINGER Monique**
Employée pour gestion des stocks, COMMUNE D'IGOVILLE, IGOVILLE.
demeurant à IGOVILLE
- **Madame OGIER Murielle**
Assistante administration des ventes, MOULINS DE CHARS SA, CHARS.
demeurant à GISORS
- **Monsieur PAXENT Philippe**
Officier de sécurité, CORDON DS2I, VAL-DE-REUIL.
demeurant à BROSVILLE
- **Monsieur PAYAN Jean-François**
Chef de chantier cadre, COLAS ILE DE FRANCE NORMANDIE, VAL-DE-REUIL.
demeurant à EPEGARD

- **Monsieur PERCEVAULT Michel**
Agent d'assurance, CIE FCAISE ASSURANCES COMMERCE EXTERIEUR, BOIS-COLOMBES.
demeurant à IVRY-LA-BATAILLE
- **Monsieur PETRILLI Pascal**
Chauffeur de direction, THALES GLOBAL SERVICES SAS, VÉLIZY-VILLACOUBLAY.
demeurant à TREIS-SANTS-EN-OUCHE
- **Madame PHILIPPE Pascale**
Directrice déontologie et risk management, PALATINE ASSET MANAGEMENT, PARIS.
demeurant à LE PLESSIS-HEBERT
- **Monsieur PIERRESTEGUY Patrick**
Chef d'atelier, ARIANEGROUP SAS, VERNON.
demeurant à GUISENIERS
- **Madame PILLON Catherine**
Approvisionner consommables, GOODRICH ACTUATION SYSTEMS SAS, SAINT-MARCEL.
demeurant à SAINT-MARCEL
- **Madame PILON Ghislaine**
Conductrice decoupe robot, HOWA TRAMICO, BRIONNE.
demeurant à BERNAY
- **Monsieur PIQUENOT Benoit**
Fiabiliste, SAINT LOUIS SUCRE, NASSANDRES SUR RISLE.
demeurant à PLASNES
- **Monsieur PITOIS Stephane**
Technicien, ETS ANDRE ZALKIN ET CIE, MONTREUIL-L'ARGILLÉ.
demeurant à MONTREUIL-L'ARGILLE
- **Monsieur POUVREAU Pascal**
Retraite, RENAULT SAS, BOULOGNE-BILLANCOURT.
demeurant à LA HAYE-LE-COMTE
- **Monsieur PREVOST Pascal**
Chef de projet, SCHNEIDER ELECTRIC FRANCE, RUEIL-MALMAISON.
demeurant à EVREUX
- **Monsieur QUEMERAIS Didier**
Directeur technique, SOCIETE ECONOMIE MIXTE LOGEMENT DE EURE, ÉVREUX.
demeurant à VERNON
- **Monsieur QUESNE Marc**
Emballeur, ALTEAD ARGOL SOLUTIONS INDUSTRIELLES, ROGERVILLE.
demeurant à SAINT-PIERRE-DU-VAL
- **Monsieur QUIN Laurent**
Responsable service généraux, SKF MAGNETIC MECHATRONICS, SAINT-MARCEL.
demeurant à HENNEZIS
- **Monsieur RECHER Alain**
Operateur logistique, NOVADIS, VIRONVAY.
demeurant à ETREVILLE

- **Monsieur REITIN Gilles**
Mécanicien, ACIERIES ET LAMINOIRS DE PARIS ALPA, PORCHEVILLE.
demeurant à BUEIL
- **Madame RICHER Fabienne**
Assistante administrative, AHLSTROM MUNKSJO SPECIALTIES, PONT-AUDEMER.
demeurant à CAMPIGNY
- **Madame ROCHARD Marie-Claude**
Gestionnaire qualité, CONNECTEURS ELECTRIQUES DEUTSCH, ÉVREUX.
demeurant à LES BAUX-SAINTE-CROIX
- **Monsieur ROGER Marc**
Coordinateur emballage, BENTELER ALUMINIUM SYSTEMS FRANCE SNC,
INCARVILLE.
demeurant à CLEF-VALLEE-D'EURE
- **Monsieur ROGER Philippe**
Receptionnaire, GUEUDET AUTO NORMANDIE, PONT-AUDEMER.
demeurant à TOURVILLE-SUR-PONT-AUDEMER
- **Monsieur RUEL André**
Technicien de production principal 2 ème, RENAULT SAS, CLÉON.
demeurant à BOUQUETOT
- **Madame SAINTOT. DUPUIS Catherine**
Employée de banque, BRED BANQUE POPULAIRE, PARIS.
demeurant à BOIS-ARNAULT
- **Madame SAUVAIN Sophie**
Assurances, MUTUELLE ASSURANCES CORPS SANTE FRANCAIS, PUTEAUX.
demeurant à VERNON
- **Monsieur SCODELLARO Rino**
Technicien expert mesure, ARIANEGROUP SAS, VERNON.
demeurant à INCARVILLE
- **Monsieur SECK Felix**
Monteur, RENAULT SAS, CLÉON.
demeurant à MONTFORT-SUR-RISLE
- **Monsieur SIMAR Eric**
Travailleur esat, ASSOCIATION LE PRE DE LA BATAILLE, SAINT-PIERRE-LÈS-
ELBEUF.
demeurant à LA SAUSSAYE
- **Monsieur SIMON Bruno**
Ajusteur, SAFRAN ELECTRONICS & DEFENSE, MANTES-LA-VILLE.
demeurant à GARENNES-SUR-EURE
- **Madame SINEGRE Isabelle**
Employée commercial, SAINT MARCEL DISTRIBUTION, SAINT-MARCEL.
demeurant à VERNON
- **Madame SUZANNE Josée**
Responsable de service, CAISSE D'ALLOCATIONS FAMILIALES DE L'EURE, ÉVREUX.
demeurant à CAUGE

- **Monsieur SZWARC Patrick**
Technicien era, SAINT LOUIS SUCRE, NASSANDRES SUR RISLE.
demeurant à BEAUMONTEL
- **Monsieur TABAK Ahmet**
Technicien, GOODRICH ACTUATION SYSTEMS SAS, SAINT-MARCEL.
demeurant à LE VAL D'HAZEY
- **Monsieur TALLEUX Marc**
Salarié renault cléon (conducteur de lignes), RENAULT SAS, CLÉON.
demeurant à COURBÉPINE
- **Monsieur TESNER Alain**
Chef unité qualifié, RENAULT SAS, BOULOGNE-BILLANCOURT.
demeurant à BRIONNE
- **Madame TEVENIN Nadine**
Comptable, ARIANEGROUP SAS, VERNON.
demeurant à LE VAUDREUIL
- **Madame THOMMERET Catherine**
Secrétaire trilingue, LUNEAU TECHNOLOGY OPERATIONS, PONT-DE-L'ARCHE.
demeurant à LE VAUDREUIL
- **Madame TOUGARD Isabelle**
Chargée de clientèle, KPMG, PONT-AUDEMER.
demeurant à CORNEVILLE-SUR-RISLE
- **Monsieur TOUTAIN Bruno**
Magasinier réceptionniste, VERON INTERNATIONAL, GISORS.
demeurant à GISORS
- **Madame VACHER Marie-Christine**
Agent de gestion, MUTUELLE FAMILIALE, PARIS.
demeurant à THIBERVILLE
- **Monsieur VALENTE Didier**
Boiseur bancheur, BOUYGUES BATIMENT ILE DE FRANCE, GUYANCOURT.
demeurant à VERNON
- **Monsieur VALOGNES Michel**
Colleur, THALES LAS FRANCE SAS, ÉLANCOURT.
demeurant à LA COUTURE-BOUSSEY
- **Monsieur VANDERLINDEN William**
Opérateur de pesée et fabrication, JANSSEN CILAG, VAL-DE-REUIL.
demeurant à VAL-DE-REUIL
- **Monsieur VAN EECKHOUTTE Philippe**
Technicien maintenance, CDH GROUP, ROMILLY-SUR-ANDELLE.
demeurant à ROMILLY-SUR-ANDELLE
- **Monsieur VAN HESE Albert**
Technicien de maintenance, REGROUPEMENT ET DIFFUSION DE SAINT LUBIN, SAINT-LUBIN-DE-LA-HAYE.
demeurant à MARCILLY-LA-CAMPAGNE
- **Monsieur VIEIRA DA SILVA Manuel**
Technicien recherche, VM BUILDING SOLUTIONS, BRAY-ET-LÛ.
demeurant à VEXIN-SUR-EPTE

- **Madame WACK Josiane**
Technicienne prestation, CAISSE PRIMAIRE D ASSURANCE MALADIE EURE,
LOUVIERS.
demeurant à LOUVIERS

- **Monsieur WIRTON Bertrand**
Technicien services généraux, CAISSE PRIMAIRE D ASSURANCE MALADIE EURE,
ÉVREUX.
demeurant à CONCHES-EN-OUCHE

- **Monsieur WIRY Serge**
Conducteur - régleur, ESSITY OPERATIONS FRANCE, HONDOUVILLE.
demeurant à SAINT-VINCENT-DU-BOULAY

Article 5 : Monsieur le secrétaire général et Monsieur le directeur de cabinet sont chargés, chacun en ce qui le concerne, de l'exécution du présent arrêté qui sera inséré au recueil des actes administratifs de la préfecture.

Evreux, le 24/11/2020

Le Préfet



Jérôme FILIPPINI

Recours contre le présent arrêté peut être formé devant le tribunal administratif de Rouen dans le délai de deux mois à compter de sa notification.

Préfecture de l'Eure

27-2020-12-18-012

Arrêté SCAED 20 99 du 18 décembre 2020 portant
organisation de la préfecture et des sous-préfecture de
l'Eure



PRÉFET DE L'EURE

*Liberté
Égalité
Fraternité*

Service de coordination de l'action
de l'État dans le département

Arrêté n° SCAED 20-99 portant organisation de la préfecture et des sous-préfectures de l'Eure

Le préfet de l'Eure

Vu la loi n°82-231 du 2 mars 1982 modifiée relative aux droits et libertés des communes, des départements et des régions ;

Vu la loi n°92-125 du 6 février 1992 modifiée relative à l'administration territoriale de la République ;

Vu le décret n°92-604 du 1^{er} juillet 1992 modifié portant charte de la déconcentration ;

Vu le décret n°2004-374 du 29 avril 2004 modifié relatif aux pouvoirs des préfets, à l'organisation et à l'action des services de l'État dans les régions et départements ;

Vu le décret du 15 janvier 2020 nommant monsieur Jérôme FILIPPINI, préfet de l'Eure ;

Vu l'arrêté n°SG BRH 17-04 portant organisation de la préfecture et des sous-préfectures de l'Eure à compter du 1^{er} décembre 2017 ;

Vu l'avis favorable du comité technique en date du 8 décembre 2020 ;

Sur proposition du secrétaire général de la préfecture de l'Eure ;

ARRÊTE

Article 1 : Les services de préfecture de l'Eure et des sous-préfectures des Andelys et de Bernay sont organisés comme suit :

CABINET

Placé sous l'autorité du sous-préfet, directeur de cabinet, le cabinet du préfet comprend les services suivants :

Secrétariats particuliers du préfet et du directeur de cabinet

BUREAU DU CABINET

SERVICE DÉPARTEMENTAL DE COMMUNICATION INTERMINISTÉRIELLE

DIRECTION DES SÉCURITÉS (DS)

Service Interministériel de Défense et de Protection Civile (SIDPC)

Bureau des polices administratives (BPA)

Bureau des droits à conduire et de la sécurité routière (BDCSR)

SECRETARIAT GENERAL (SG)

Placé sous l'autorité du secrétaire général de la préfecture, le secrétariat général comprend des services directement rattachés et deux directions.

SERVICES DIRECTEMENT RATTACHÉS AU SECRETARIAT GÉNÉRAL

Secrétariat particulier du secrétaire général

Délégué du préfet à la politique de la ville

Mission « Fraude »

Bureau du soutien des résidences préfectorales

DIRECTION DE LA COORDINATION DE L'ACTION TERRITORIALE (DCAT)

Service de coordination des politiques publiques et de l'appui territorial

Service juridique interministériel et des procédures environnementales

DIRECTION DE LA CITOYENNETÉ ET DE LA LÉGALITÉ (DCL)

Bureau de la citoyenneté et des élections

Bureau du contrôle budgétaire et des dotations de l'État

Bureau du contrôle de légalité et de l'intercommunalité

Bureau des migrations et de l'intégration (BMI)

SOUS-PREFECTURE DES ANDELYS

Placé sous l'autorité du sous-préfet des Andelys, la sous-préfecture intègre :

Secrétariat particulier du sous-préfet

Délégué du préfet à la politique de la ville

SECRETARIAT GÉNÉRAL

Pôle « Développement économique et emploi »

Pôle « Urbanisme, environnement, développement durable »

Pôle « Soutien aux collectivités locales »

Pôle « Sécurité et ordre public »

Pôle technique

SOUS-PREFECTURE DE BERNAY

Placé sous l'autorité du sous-préfet de Bernay, la sous-préfecture intègre :

Secrétariat particulier du sous-préfet

SECRETARIAT GÉNÉRAL

Pôle accueil

Pôle « Relations avec les collectivités locales »

Pôle « Suivi de l'activité économique et de l'emploi »

Pôle « Sécurité »

Pôle technique

Article 2 : Les attributions des services de la préfecture et des sous-préfectures sont définies dans l'annexe n°1 jointe au présent arrêté.

Article 3 : L'arrêté n°SG BRH 17-04 portant organisation de la préfecture et des sous-préfectures de l'Eure à compter du 1^{er} décembre 2017 est abrogé.

Article 4 : Le présent arrêté entre en vigueur à compter du 1^{er} janvier 2021.

Article 5 : Le secrétaire général de la préfecture, le directeur de cabinet, la sous-préfète des Andelys et la sous-préfète de Bernay sont chargés, chacun en ce qui le concerne, de l'exécution du présent arrêté qui sera publié au recueil des actes administratifs de la préfecture de l'Eure.

Evreux, le 18 décembre 2020



Jérôme FILIPPINI



PRÉFET DE L'EURE

*Liberté
Égalité
Fraternité*

Annexe

PREFECTURE DE L'EURE Annexe à l'arrêté préfectoral n° SCAED 20-99 du 18 décembre 2020

Attributions des services de la préfecture et des sous-préfectures de l'Eure

PREFET DU DEPARTEMENT DE L'EURE

Secrétariat particulier

- Agenda et coordination des dossiers du préfet, courrier

CABINET

Secrétariat particulier

- Agenda et coordination des dossiers du préfet et du directeur de cabinet, courrier

BUREAU DU CABINET

- Représentation de l'État (protocole, visites officielles, déplacement du préfet, cérémonies patriotiques)
- Distinctions honorifiques
- Élus et élections : suivi du RNE, honorariat, organisation des soirées électorales avec la DCL et analyses politiques
- Réponse aux interventions des parlementaires, des élus et des particuliers
- Relations avec les cultes dont reconnaissance des associations de bienfaisance et cultuelles
- Suivi des dispositifs de sécurité intérieure et de prévention de la délinquance (CLSPD, FIPD, ZSP, participation citoyenne, DICRAH, MILDECA, dérives sectaires, conventions de sécurisation, etc.)
- Suivi et animation des dispositifs de prévention de la radicalisation
- Secrétariat du CODAF plénier (comité opérationnel départemental anti-fraude), suivi des CODAF restreints en lien avec la DIRECCTE
- Suivi des établissements pénitentiaires (conseils d'évaluation, PPI, demandes d'escortes de détenus, etc.)
- Relations avec les polices municipales (agrément, conventions de coordination, armement, PVe, accès aux fichiers, etc.)

- Expulsions locatives, déclaration de manifestations revendicatives, interdictions de stade, enquêtes administratives au titre de l'article L. 114-1 du CSI
- Diverses réglementations : procédure d'expulsion des gens du voyage, habilitations pour la sûreté aéroportuaire, hospitalisation sans consentement, oppositions à sortie du territoire...

SERVICE DÉPARTEMENTAL DE COMMUNICATION INTERMINISTÉRIELLE

- Définition et animation de la stratégie de communication de l'État
- Relations avec la presse et veille médias
- Animation des réseaux sociaux de l'État
- Administration et gestion du site internet de l'État
- Publicité légale et judiciaire

DIRECTION DES SÉCURITÉS

Service Interministériel de Défense et de Protection Civile (SIDPC)

- Définition et animation des politiques départementales de sécurité et de défense civiles et de préparation à la gestion de crises
- Suivi de la planification ORSEC et de sécurité nationale (Vigipirate), exercices associés, plans communaux de sauvegarde, Système d'alerte et d'information des populations
- Suivi des dossiers de demandes de reconnaissance de catastrophes naturelles
- Réglementations de sécurité nationale (SAIV, protection du secret...)
- Déminage
- Gestion de la relation avec les associations agréées de sécurité civile et des organismes de formation en secourisme
- Information préventive sur les risques majeurs et technologiques majeurs (DDRM, DICRIM, etc.)
- Commission consultative départementale de sécurité et d'accessibilité et sous-commissions spécialisées relative aux établissements recevant du public (ERP) et relative à la sécurité des occupants des terrains de campings
- Suivi de la sécurité de la préfecture et des sous-préfectures
- Organisation de la permanence du cabinet (gestion des procédures, information, formation, planning...)

Bureau des polices administratives

- Réglementations relatives aux armes (hors polices municipales), aux explosifs, aux feux d'artifice et aux ball-trap
- Réglementations des manifestations sportives et des homologations de circuits, organisation des commissions concernées
- Réglementation concernant les débits de boissons et les discothèques de l'arrondissement d'Évreux et du département de l'Eure, pour les sanctions administratives d'une durée supérieure à un mois et pour les actes concernant plusieurs arrondissements
- Réglementation relative des autorisations d'installations de système de vidéoprotection et organisation de commission départementale
- Droit aérien et police de l'air (utilisation des plateformes aériennes, vols d'aéronefs, lâchers de ballons et de lanternes, etc.)
- Dérogations à la surveillance des milieux aquatiques par un BNSSA
- Chiens dangereux (habilitation des formateurs)
- Suivi des certaines professions réglementées : transports de fond, agents verbalisateurs

Bureau des droits à conduire et de la sécurité routière (BDCSR)

- Animation de la politique de prévention et de sécurité routières : élaboration et mise à jour du document général d'orientation (DGO), programmation et exécution du plan d'action départemental de sécurité routière (PDASR), suivi de l'activité de contrôle

- Coordination et animation du réseau des acteurs de sécurité routière (institutionnels, associations, partenaires privés, réseau des intervenants départementaux de sécurité routière)
- Réglementation relative aux permis de conduire (suspension, annulation, commissions médicales)
- Agrément des centres de contrôles techniques
- Agrément des installateurs de dispositif anti-démarrage par éthylotest électronique
- Réglementations des fourrières et des transports publics particuliers de personnes

SECRETARIAT GENERAL

Secrétariat particulier

- Agenda et coordination des dossiers du secrétaire général

Délégué du préfet à la politique de la ville (Territoire d'Évreux Portes de Normandie)

Mission « Fraude »

- Coordination de la politique de prévention et de lutte contre la fraude interne et externe
- Activité de contrôle et de conseil auprès des partenaires locaux
- Participation aux CODAF et autres instances de lutte contre la fraude
- Relations avec les forces de l'ordre
- Authentification des actes auprès des consulats ou des services spécialisés de police
- Habilitation et agrément SIV garage

Bureau du soutien des résidences préfectorales

- Participation au recrutement et à la formation des agents de résidence
- Achat de denrées et de matériels nécessaires au fonctionnement des résidences
- Organisation de l'entretien courant et du service des cinq résidences du corps préfectoral
- Opérations d'entretien locatif, travaux d'entretien : programmation budgétaire, coordination opérationnelle, passation des marchés publics
- Gestion du budget de fonctionnement « EFLIR »
- Inventaires lors des changements de résident

DIRECTION DE LA COORDINATION DE L'ACTION TERRITORIALE

Service de coordination des politiques publiques et de l'appui territorial

Coordination générale

- Animation et coordination des politiques publiques interministérielles pour lequel le service est désigné chef de file : développement économique et social, emploi, aménagement du territoire, numérique et développement durable
- Préparation et suivi des réunions avec le niveau régional : Pré-CAR, CAR, dialogue de gestion, SGAR, etc.
- Préparation des dossiers de réunion, éléments de langage, notes de synthèse et suivi de dossiers transverses pour les membres du corps préfectoral
- Mise à jour du dossier territorial, en lien avec le bureau du cabinet
- Publication du recueil des actes administratifs
- Courrier réservé
- Participation aux réunions des membres du corps préfectoral à fins de coordination de l'action de l'État dans le département

Politique de la ville

- Animation et coordination de la politique de la ville, en lien avec les membres du corps préfectoral, les délégués du préfet et les parties prenantes dans le département
- Préparation des dossiers de réunion, éléments de langage notes de synthèse et suivi de dossiers transverses pour les membres du corps préfectoral
- Coordination de la gestion financière des crédits affectés aux contrats de ville, au BOP 147 ainsi qu'aux programmes de réussite éducative
- Instruction des demandes de dotation politique de la ville, répartition et suivi des crédits
- Contrôle des collectivités et des structures bénéficiaires de financements de l'ANCT
- Gestion des adultes relais

Service juridique interministériel et des procédures environnementales

Missions effectuées sur le périmètre de la préfecture, des sous-préfectures et des Directions départementales interministérielles (DDI)

- Conseil juridique, dont évaluation des risques, rédaction de consultations et alertes
- Gestion de l'ensemble des recours gracieux et contentieux
- Interlocuteur privilégié des professionnels du droit et suivi budgétaire des prestataires
- Préparation des délégations de signature

Environnement et aménagement

- Instruction administrative des dossiers relatifs aux : installations classées pour la protection de l'environnement ; dépollution des sites ; transports de déchets dangereux et non dangereux ; autorisations de pénétrer dans les propriétés et occupation temporaire ; expropriation pour cause d'utilité publique (Déclaration d'utilité publique, parcellaire) ; agréments et habilitations des associations de protection de l'environnement ; aliénation, déclassement et alignement des biens SNCF réseau ; servitudes d'utilité publiques
- Organisation des enquêtes publiques et des consultations
- Secrétariat des réunions des commissions suivantes : CODERST ; CDNPS ; CDAC ; commission chargée de l'établissement de la liste d'aptitude aux fonctions de commissaire-enquêteur

DIRECTION DE LA CITOYENNETÉ ET DE LA LÉGALITÉ

Bureau du contrôle budgétaire et des dotations de l'État

- Conseil aux membres du corps préfectoral
- Conseil aux collectivités territoriales

Contrôle budgétaire

- Contrôle des opérations à caractère financier : budgets et des comptes administratifs ; délibérations à portée financière ; rapports financiers des sociétés d'économie mixte (SEM), des sociétés publiques locales (SPL) et sociétés publiques locales d'aménagement (SPLA) ; interventions économiques
- Saisine de la Chambre régionale des comptes et suivi des procédures
- Contrôle des délibérations à portée fiscale
- Contrôle et gestion du FCTVA
- Contentieux portant sur la demande de paiement de dépenses obligatoires

Dotations aux collectivités locales

- Dotations de fonctionnement
 - > Elections des commissions administratives chargées de répartir les dotations (CFL, CNEN, DETR, conciliation en matière d'urbanisme)
 - > Recensement des données nécessaires au calcul des dotations de l'État, et gestion de toute la chaîne de paiement de toutes les dotations de fonctionnement
 - > Organisation des conférences départementales relatives aux investissements des réseaux électriques et de gaz (loi NOME) et à la répartition du fonds d'amortissement des charges d'électrification (FACE)

- Dotations d'investissement
 - > Gestion de la DETR, de la DSIL, des subventions versées aux MSAP/EFS et de toute autre subvention d'investissement à caractère exceptionnel (lancement de l'appel à projet, instruction des demandes, engagement et paiement)
 - > Financement et suivi des opérations faisant l'objet de contractualisation

Bureau du contrôle de légalité et de l'intercommunalité

- Conseil aux membres du corps préfectoral
- Conseil aux collectivités territoriales et contrôle de légalité concernant les champs suivants : intercommunalité, commande publique, urbanisme, fonctionnement général des collectivités, fonction publique territoriale
- Suivi de l'évolution des intercommunalités
- Modification des limites territoriales des communes ainsi que des intercommunalités et modification des noms des communes
- Création de communes nouvelles
- Arbitrage en matière de participation aux dépenses de scolarisation des enfants dans une commune autre que celle de résidence

Bureau de la citoyenneté et des élections

Elections

- Réalisation des opérations relatives aux élections politiques : organisation, listes électorales, démissions d'élus, cartes d'identité de maire et d'adjoint
- Organisation des élections professionnelles

Associations

- Gestion du greffe des associations
- Établissement des déclarations des associations
- Conseil aux associations
- Exploitation des données du RNA

Réglementation

- Réalisation des opérations relatives aux champs suivants : associations foncières urbaines libres, associations syndicales libres, autorisation des quêtes sur la voie publique ; contrôle des fonds de dotation ; autorisations de dons et legs ; réglementation funéraire ; organisation du tirage au sort des jurés d'assises ; attestation de permis de chasser ; autorisation d'ouverture d'hippodromes et de paris mutuels pour l'arrondissement d'Évreux ; agrément des commissaires de courses ; autorisation d'exercer la profession de loueur d'alambic ambulant ; dérogation aux obligations du service national algérien ; dérogation au repos dominical ; agrément des sociétés de domiciliation d'entreprises ; secrétariat de la commission de conciliation des baux commerciaux ; délivrance des cartes professionnelles des guides-conférenciers, du titre de maître restaurateur et des récépissés pour les revendeurs d'objets mobiliers, classement des offices de tourisme et attribution de la dénomination touristique aux communes
- Missions de proximité liées aux cartes d'identité, aux passeports : passeports d'urgence, DR mobile

Bureau des migrations et de l'intégration

- Réalisation des opérations relatives à l'entrée et au séjour des étrangers sur le territoire : titres, OQTF, regroupement familial, asile, intégration, nationalité, documents de circulation hors du territoire, fraude, passage aux fichiers et instruction des demandes d'autorisation de travail des mineurs non accompagnés
- Mesures d'éloignement des étrangers en situation irrégulière et expulsion des étrangers ayant troublé l'ordre public

SOUS-PREFECTURE DES ANDELYS

Secrétariat général

- Coordination des pôles
- Missions support : RH, budget
- Représentation du sous-préfet
- Projets structurants
- Affaires réservées
- Politique de la ville

Secrétariat particulier

- Agendas, coordination des dossiers du sous-préfet, programmation des visites
- Suivi du budget, commandes
- Gestion du courrier
- Organisation des commissions ERP

Délégué du préfet à la politique de la ville (Territoire de Louviers, Val-de-Reuil)

Pôle « Développement économique et emploi »

- Suivi des politiques économiques, de l'emploi et de la formation pour l'arrondissement
- Organisation des différentes instances

Pôle « Urbanisme, environnement, développement durable »

- Suivi des dossiers structurants
- Conseil aux collectivités territoriales
- Suivi des questions relatives au logement insalubre et immeubles menaçant ruine

Pôle « Soutien aux collectivités locales »

- En lien avec la préfecture et les autres services de l'État, conseil aux collectivités territoriales et suivi des démarches de contractualisation et de labellisation
- Affaires scolaires
- Elections et tenue des commissions
- Instruction des demandes de dotation au titre de la DETR et de la DSIL pour l'arrondissement

Pôle « Sécurité et ordre public »

- Suivi des ERP pour l'arrondissement
- Sécurité et ordre public : prévention de la délinquance, sécurité civile, suivi des risques (ICPE, risques industriels et technologiques, catastrophes naturelles, attentats, PCS, etc.)
- Réglementation des débits de boissons et discothèques pour l'arrondissement
- Grands rassemblements
- Service départemental des gardes-particuliers et réglementation
- accueil, standard, courrier

Pôle technique

- Accompagnement du sous-préfet
- Maintenance, entretien des locaux et des espaces verts
- Gestion de la résidence

SOUS-PREFECTURE DE BERNAY

Secrétariat général

- Coordination des pôles (dont préparation des visites préfet et sous-préfet)
- Missions support : RH, budget, gestion du site dont référent maison de l'État
- Animation territoriale : MSAP/EFS, maisons de santé pluridisciplinaires, aménagement du territoire (ORT, PVD, contrats de territoire, contrats de relance et de transition écologique)
- Politique de la ville et CLSPD/CISPD
- Communication
- Représentation du sous-préfet

Secrétariat particulier

- Secrétariat commun
- Gestion des agendas
- Gestion du courrier et des interventions
- Préparation des dossiers
- Organisation des déplacements du sous-préfet
- Suivi du budget

Pôle Accueil

- Accueil téléphonique
- Accueil des usagers et gestion de la borne numérique

Pôle « Relations avec les collectivités locales »

- Gestion des affaires communales
- Interface avec les collectivités dans tous les domaines : nomination des délégués de l'administration dans les commissions de révision des listes élections, élections partielles, acceptation des démissions des adjoints au maire et des vice-présidents d'EPCI, suivi du fichier des communes en lien avec la DCL ; conseil en urbanisme en lien avec la DDTM
- élections, suivi du fichier communes, urbanisme, etc.
- Gestion et instruction des demandes de dotation au titre de la DETR et de la DSIL pour l'arrondissement

Pôle « Suivi de l'activité économique et de l'emploi »

- En lien avec la préfecture et les autres services de l'État, relations avec les entreprises et associations : veille économique, information et suivi des entreprises (dont France Relance), PSE
- Promotion des dispositifs pour l'emploi et la formation, dont animation de la cellule PEC et emplois francs
- Secrétariat du CATEF

Pôle « Sécurité »

- Suivi des ERP pour l'arrondissement
- Sécurité et ordre public : prévention de la délinquance, sécurité civile, suivi des risques (ICPE, risques industriels et technologiques, catastrophes naturelles, attentats, PCS, etc.)
- Réglementation des débits de boissons et discothèques pour l'arrondissement
- Grands rassemblements
- Logements insalubres, immeubles menaçants
- Hippodromes

Pôle technique

- Accompagnement du sous-préfet dans ses missions (déplacements, réceptions, etc.)
- Gestion de la résidence et entretien
- Gestion des espaces verts
- Maintenance et gestion des locaux administratifs

Vu pour être annexé à l'arrêté n° SAED 20-99 du 18 décembre 2020

Évreux, le 18 décembre 2020

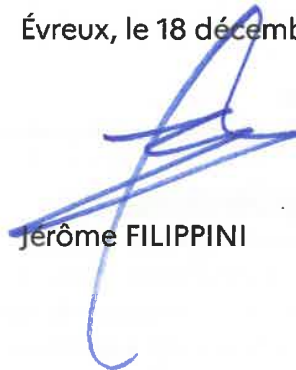
A handwritten signature in blue ink, consisting of several overlapping loops and strokes, positioned above the printed name.

Jérôme FILIPPINI

Préfecture de l'Eure

27-2021-01-11-001

Ordre du jour CDAC du 25 janvier 2021



**PRÉFET
DE L'EURE**

*Liberté
Égalité
Fraternité*

**Direction de la coordination
de l'action territoriale**

Commission départementale d'aménagement commercial

**Réunion du 25 janvier 2021 à 14h30
Salle Claude Monet
Préfecture de l'Eure**

Ordre du jour

Demande présentée par la SNC EVREUX pour la création d'un magasin à l enseigne NOZ d'une surface de vente totale à 1 093 m² sur la commune de GRAVIGNY